



PEMERINTAH KABUPATEN PULANG PISAU

BADAN PENANGGULANGAN BENCANA DAERAH

Jln. H.Amur Pulang Pisau (Email) bpbd_pulangpisau@yahoo.com Kalimantan Tengah Kode Post 74811



LAPORAN HARIAN

PUSDALOPS– PB KAB.PULANG PISAU

Hari : JUM'AT
Tanggal : 05 Agustus 2022
Waktu : 16.00 WIB

INFORMASI CUACA SUMBER : [HTTP://STAMET.TJILIKRIWUT.BMKG.GO.ID](http://STAMET.TJILIKRIWUT.BMKG.GO.ID)
UPDATE CUACA PER KECAMATAN SE KAB. PULANG PISAU

Kecamatan Pulangpisau

Kabupaten Pulang Pisau - Provinsi Kalimantan Tengah



PERINGATAN DINI :

Kalimantan Tengah

Jum'at, 05 Agu	Sabtu, 06 Agu	Minggu, 07 Agu
 Peringatan Dini	Waspada potensi hujan intensitas sedang hingga lebat yang dapat disertai petir/kilat dan angin kencang di wilayah Kab. Kotawaringin Barat, Sukamara, Lamandau, Seruyan, Kotawaringin Timur bag. Utara, Katingan bag. Utara, Gunung Mas, dan Murung Raya. Waspada dan berhati-hati terhadap dampak bencana yang ditimbulkan seperti banjir, genangan air, tanah longsor, angin kencang, kilat/petir dan	

KONDISI CUACA VISUAL DI WILAYAH KAB. PULANG PISAU :

Pagi Hari : Berawan
Siang Hari : Berawan
Sore Hari : Berawan
Malam Hari : Berawan

INFO KEJADIAN BENCANA DI KABUPATEN PULANG PISAU

KEJADIAN BENCANA :

1. Banjir : Nihil
2. (Banjir Rob) : Nihil
3. Tanah Longsor : Nihil
4. Karhutla : Nihil
5. Cuaca Ekstrim (Puting Beliung/Petir) : Nihil
6. Kekeringan : Nihil

KEJADIAN NON BENCANA/MUSIBAH :

- 1. Pohon Tumbang : Nihil
- 2. Orang Tenggelam : Nihil
- 3. Orang Hilang : Nihil
- 4. Korban Kecelakaan : Nihil
- 5. Rumah Terbakar : Nihil
- 6. Bangunan Ambruk / Runtuh : Nihil

INFO HOTSPOT WILAYAH PULANG PISAU : Nihil

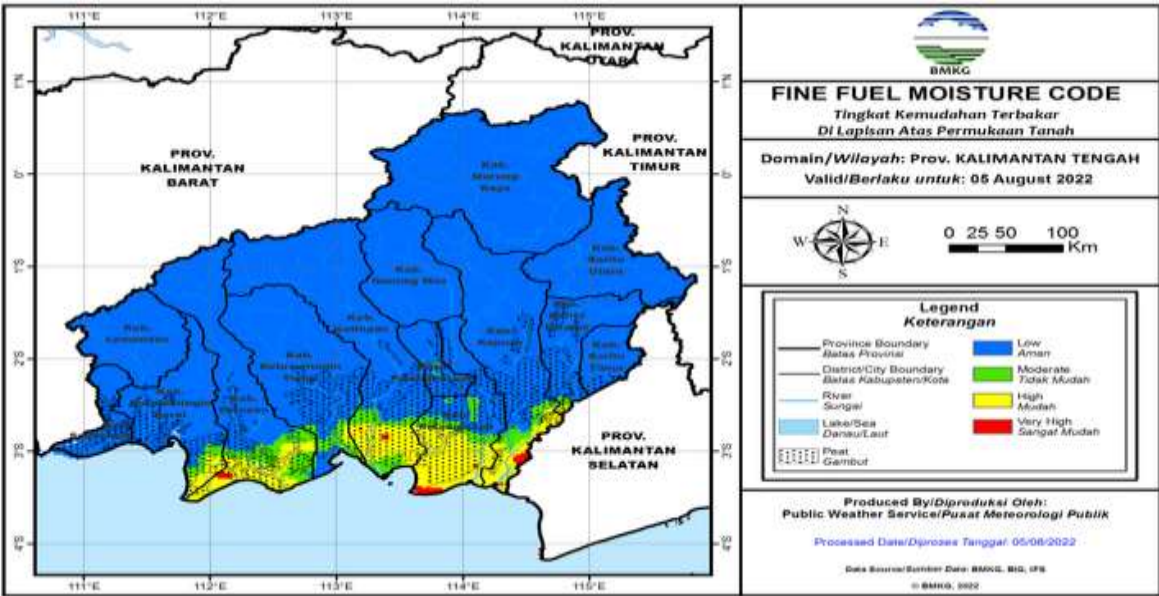
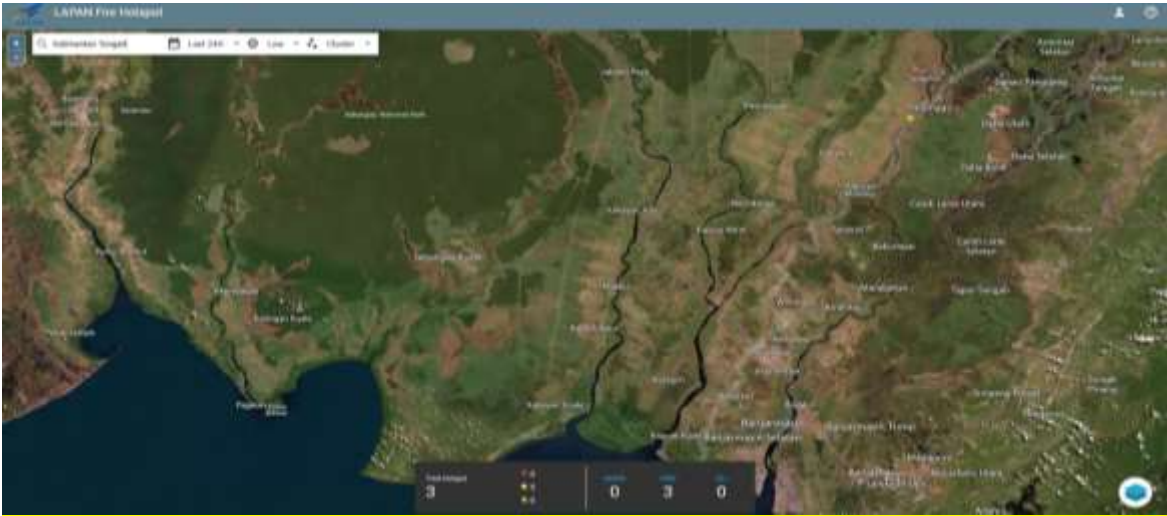

Fine Fuel Moisture Code (FFMC)

- FFMC menunjukkan tingkat potensi kemudahan terjadinya kebakaran ditinjau dari parameter cuaca pada bahan-bahan ringan mudah terbakar di lapisan atas permukaan tanah.
- Mewakili tingkat kekeringan bahan-bahan ringan mudah terbakar (seperti humus permukaan, sampah dedaunan kering, alang-alang, dan bahan ringan lain) yang biasanya menutupi lantai hutan pada kedalaman 1-2 cm.

Warna	Rentang	Deskripsi
Biru	0 - 72	Alang-alang dan dedaunan yang biasanya menutupi lantai hutan dalam kondisi basah dan sulit terbakar
Hijau	73 - 77	Alang-alang dan dedaunan yang biasanya menutupi lantai hutan dalam kondisi lembab dan cukup sulit terbakar
Kuning	78 - 82	Alang-alang dan dedaunan yang biasanya menutupi lantai hutan dalam kondisi kering dan mudah terbakar
Merah	>82	Alang-alang dan dedaunan yang biasanya menutupi lantai hutan dalam kondisi sangat kering dan sangat mudah terbakar

PRAKIRAAN DAERAH POTENSI BANJIR BULAN AGUSTUS 2022



TINGGI	MENENGAH	RENDAH
	- BANAMA TINGGANG --KAHAYAN TENGAH	-BANAMA TINGGANG -KAHAYAN TENGAH -JABIREN RAYA -MALIKU -KAHAYAN KUALA -SEBANGAU KUALA

KEGIATAN TRC BPBD KAB. PULANG PISAU :

1. Memantau info Hotspot melalui LAPAN, Informasi Cuaca/Peringatan Dini BMKG.
2. Menghimpun Informasi Bencana via Medsos, SMS, WA dan laporan masyarakat.
3. Pengecekan Peralatan dan Mobil Operasiona..
4. Koordinasi, Patroli dan Penanganan Kejadian Bencana di kab. Pulang Pisau
 - Patroli Karhutla di Desa Buntoi Kecamatan Kahayan hilir
 - Patroli Karhutla MPA TIAWU PERMAI/ di Desa/Kelurahan Bukit Rawi Kec. Kahayan Tengah
 - Patroli Karhutla MPA Tanjung Jaya di Desa Tantung Taruna Kec. Jabiren Raya.
5. Anggota tetap Standy
6. Pembuatan Laporan

DUKUMENTASI KEGIATAN TRC BPBD KAB. PULANG PISAU

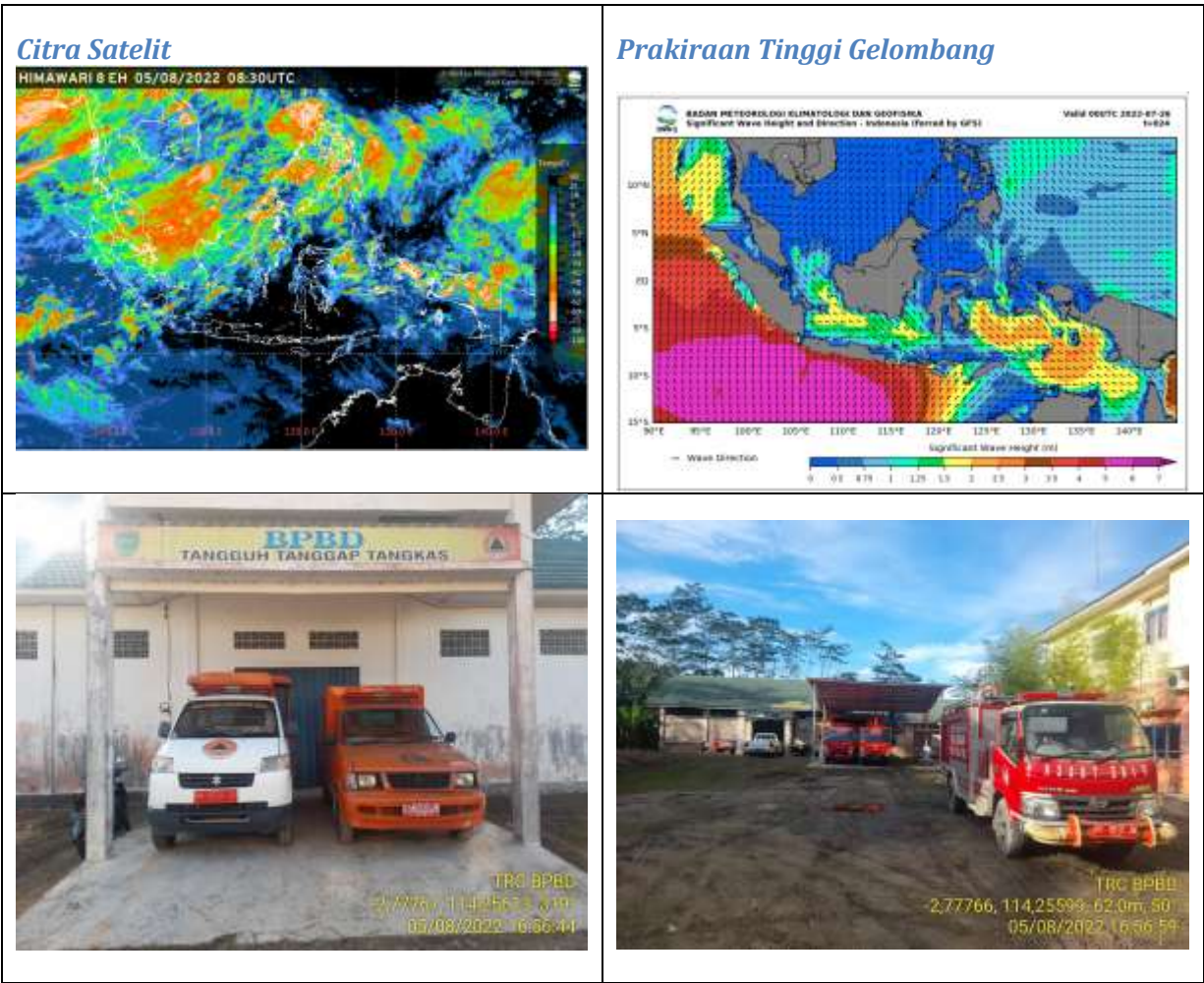

Anggota Piket :

No	Nama	Jabatan
1	WAHYU	Danru
2	STAWAN	Anggota
3	AMIN	Anggota
4	SARKANI	Anggota

PENUTUP

Demikian disampaikan, Sekian dan Terima kasih.

Pembuat Laporan : PUSDALOPS– PB KAB.PULANG PISAU

BPBD KAB. PULANG PISAU
Alamat : Jln. H. Ahmad Amur Rey III Pulang Pisau Kalimantan Tengah
Kode Post : 74811
Email : bpbd_pulangpisau@yahoo.com