



**LAPORAN HARIAN**  
**PUSDALOPS– PB KAB.PULANG PISAU**

**Hari** : Kamis  
**Tanggal** : 21 Juli 2022  
**Waktu** : 16.00 WIB

**INFORMASI CUACA SUMBER** : [HTTP://STAMET.TJILIKRIWUT.BMKG.GO.ID](http://STAMET.TJILIKRIWUT.BMKG.GO.ID)  
**UPDATE CUACA PER KECAMATAN SE KAB. PULANG PISAU**



**PERINGATAN DINI :**

**Kalimantan Tengah**

Kamis, 21 Jul    Jum'at, 22 Jul    Sabtu, 23 Jul

**Peringatan Dini**

Waspada potensi hujan intensitas sedang hingga lebat yang dapat disertai petir/kilat dan angin kencang di sebagian besar wilayah Kalimantan Tengah. Waspada dan berhati-hati terhadap dampak bencana yang ditimbulkan seperti banjir, genangan air, tanah longsor, angin kencang, kilat/petir dan pohon tumbang.

**KONDISI CUACA VISUAL DI WILAYAH KAB. PULANG PISAU :**

**Pagi Hari** : Hujan Ringan  
**Siang Hari** : Hujan Ringan  
**Sore Hari** : Hujan Ringan  
**Malam Hari** : Hujan Ringan

**INFO KEJADIAN BENCANA DI KABUPATEN PULANG PISAU**

**KEJADIAN BENCANA :**

1. Banjir : Nihil
2. (Banjir Rob) : Nihil
3. Tanah Longsor : Nihil
4. Karhutla : Nihil
5. Cuaca Ekstrim (Puting Beliung/Petir) : Nihil
6. Kekeringan : Nihil

KEJADIAN NON BENCANA/MUSIBAH :

- 1. Pohon Tumbang : Nihil
- 2. Orang Tenggelam : Nihil
- 3. Orang Hilang : Nihil
- 4. Korban Kecelakaan : Nihil
- 5. Rumah Terbakar : Nihil
- 6. Bangunan Ambruk / Runtuh : Nihil

INFO HOTSPOT WILAYAH PULANG PISAU :HINIL

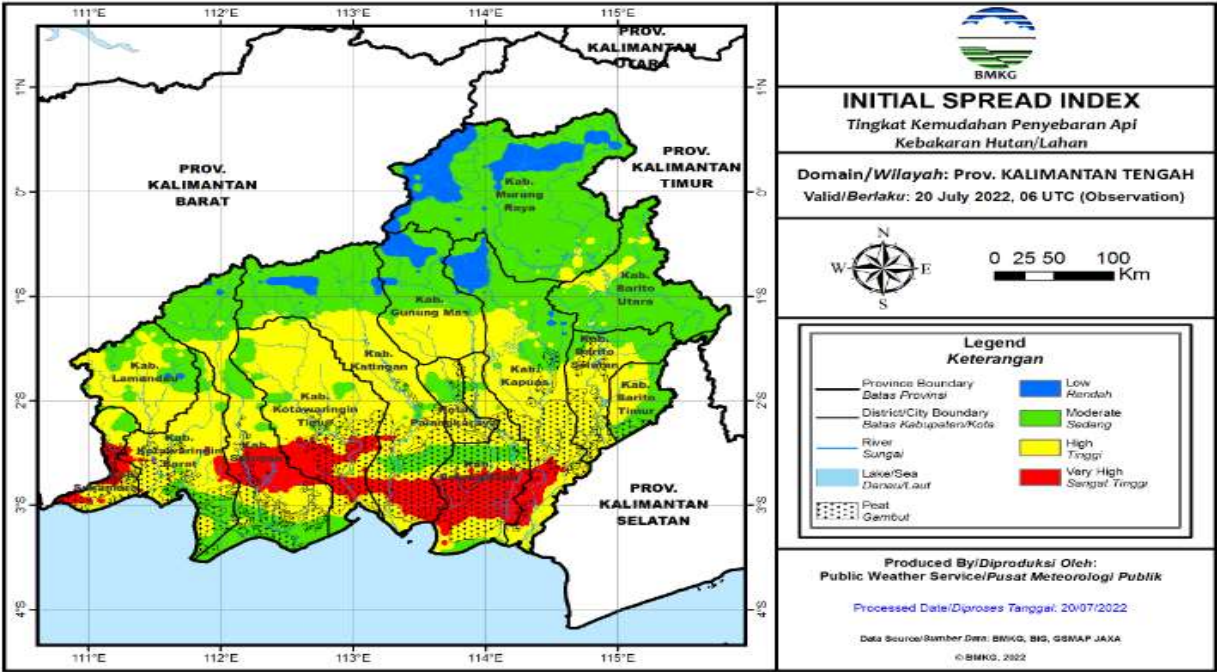

Initial Spread Index (ISI)

- ISI menunjukkan tingkat kemudahan penyebaran api jika terjadi kebakaran hutan.
- Nilai ISI meningkat secara eksponensial terhadap kecepatan angin
- Nilai ISI menjadi 2x lipat setiap kenaikan kecepatan angin sebesar 13km/jam (3.6 m/s)
- Sangat baik menggambarkan kemudahan penyebaran di area padang rumput atau alang-alang, dimana penyebaran api yang sangat cepat akibat kecepatan angin yang tinggi dapat membentuk pola kepala api (*head fire*).

Warna	Rentang	Deskripsi
Biru	0 - 1	Kebakaran menyebar dengan perlahan. Api dapat ditangani dengan peralatan tangan.
Hijau	2 - 3	Kebakaran menyebar dengan perlahan. Bagian tepi api ( <i>fire's flank</i> ) dapat ditangani dengan peralatan tangan, namun air bertekanan (menggunakan pompa air dan selang pemadam api) diperlukan untuk mengendalikan bagian kepala api ( <i>fire's head</i> )
Kuning	4 - 5	Kebakaran menyebar dengan cukup cepat. Pemadaman perlu menggunakan air bertekanan (menggunakan pompa air dan selang pemadam api). Perlu dibuat garis kontrol ( <i>control line</i> ) menggunakan peralatan mekanik (seperti: bulldozer, dll) sebagai upaya antisipasi agar kebakaran tidak semakin meluas.
Merah	>5	Kebakaran menyebar dengan cepat. Pemadaman perlu menggunakan air bertekanan (menggunakan pompa air dan selang pemadam api). Perlu dibuat garis kontrol ( <i>control line</i> ) menggunakan peralatan mekanik (seperti: bulldozer, dll) sebagai upaya antisipasi agar kebakaran tidak semakin meluas.  Strategi <i>back-burning</i> dibarengi dengan upaya pemadaman sangat disarankan untuk membantu membuat api lebih terkendali.

# PRAKIRAAN DAERAH POTENSI BANJIR BULAN AGUSTUS 2022



TINGGI	MENENGAH	RENDAH
	-KAHAYAN TENGAH - KAHAYAN KUALA	-BANAMA TINGGANG -KAHAYAN TENGAH -JABIREN RAYA -MALIKU -KAHAYAN KUALA -SEBANGAU KUALA

KEGIATAN TRC BPBD KAB. PULANG PISAU :

1. Memantau info Hotspot melalui LAPAN, Informasi Cuaca/Peringatan Dini BMKG.
2. Menghimpun Informasi Bencana via Medsos, SMS, WA dan laporan masyarakat.
3. Pengecekan Peralatan dan Mobil Operasiona..
4. Koordinasi, Patroli dan Penanganan Kejadian
5. Pelatihan Patroli Kebakaran Hutan dan lahan Untuk 4 lemabaga Pengelolaan Hutan dan Lahan Desa di Desa Buntoi Kec. Kahayan Hilir
6. Bintek PEMADAM BPBD dalam Rangka Kebakaran dan Penyelamatan Se Kalimantan Tengah.
7. Anggota tetap Standy
8. Pembuatan Laporan

DUKUMENTASI KEGIATAN TRC BPBD KAB. PULANG PISAU





# Citra Satelit  
# Prakiraaan Tinggi Gelombang  
#Prakiraan Arah Angin  
#Sistem Peringatan Kebakaran Hutan dan Lahan [SPARTAN]

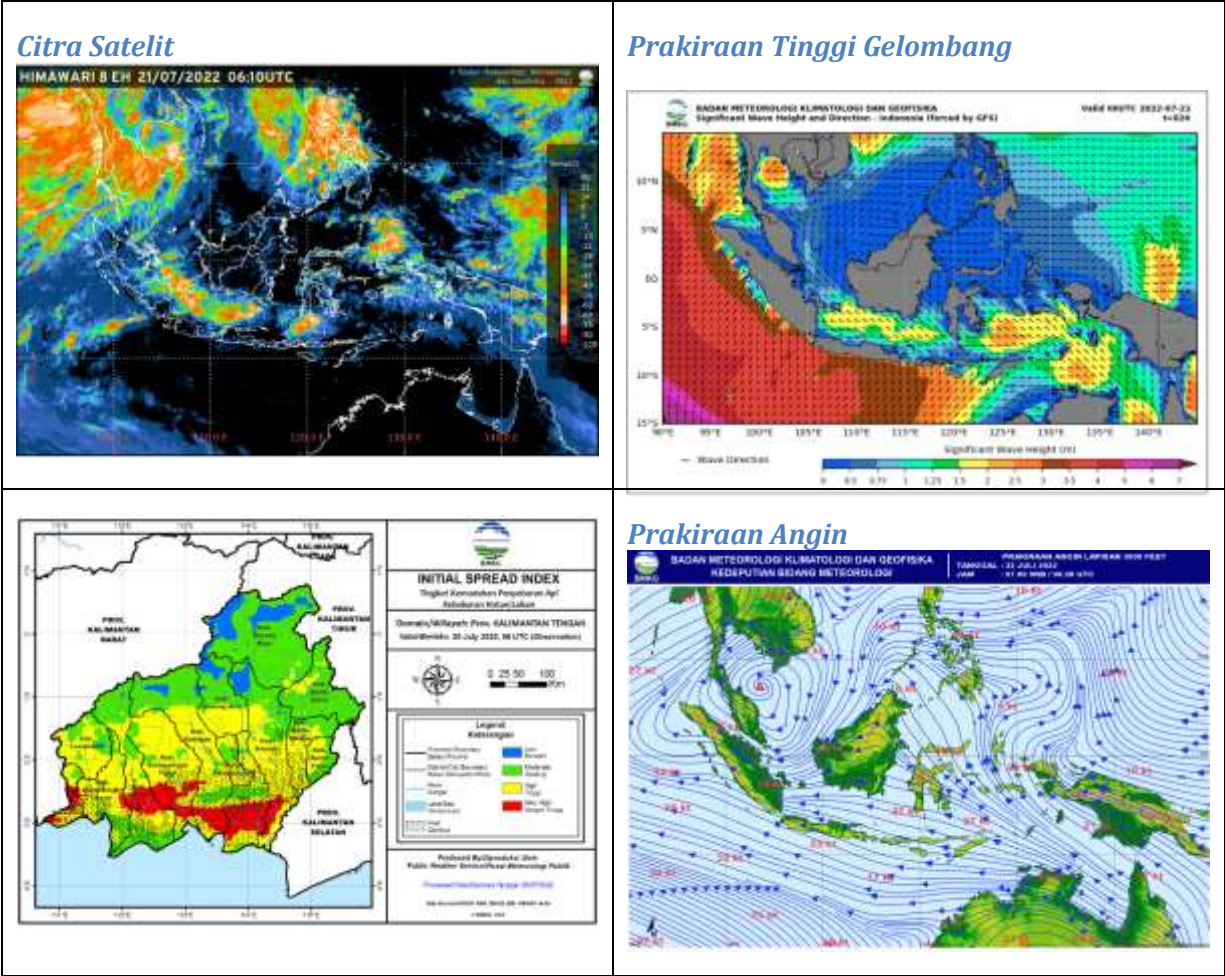

Anggota Piket :

No	Nama	Jabatan
1	WAHYU	Danru
2	STAWAN	Anggota
3	AMIN	Anggota
4	SARKANI	Anggota

PENUTUP

Demikian disampaikan, Sekian dan Terima kasih.

Pembuat Laporan : PUSDALOPS– PB KAB.PULANG PISAU

BPBD KAB. PULANG PISAU  
Alamat : Jln. H. Ahmad Amur Rey III Pulang Pisau Kalimantan Tengah  
Kode Post : 74811  
Email : bpbd\_pulangpisau@yahoo.com

