



LAPORAN HARIAN
PUSDALOPS PB KAB. PULANG PISAU

Hari : Kamis
Tanggal : 14 Juli 2022
Waktu : 16.00 WIB

I. KONDISI CUACA VISUAL DI WILAYAH KAB. PULANG PISAU :

Pagi Hari : Mendung
Siang Hari : Mendung
Sore Hari : Hujan Ringan

II. INFORMASI CUACA :

Kabupaten Pulang Pisau - Provinsi Kalimantan Tengah



Sumber : bmkgo.id

III. PERINGATAN DINI :

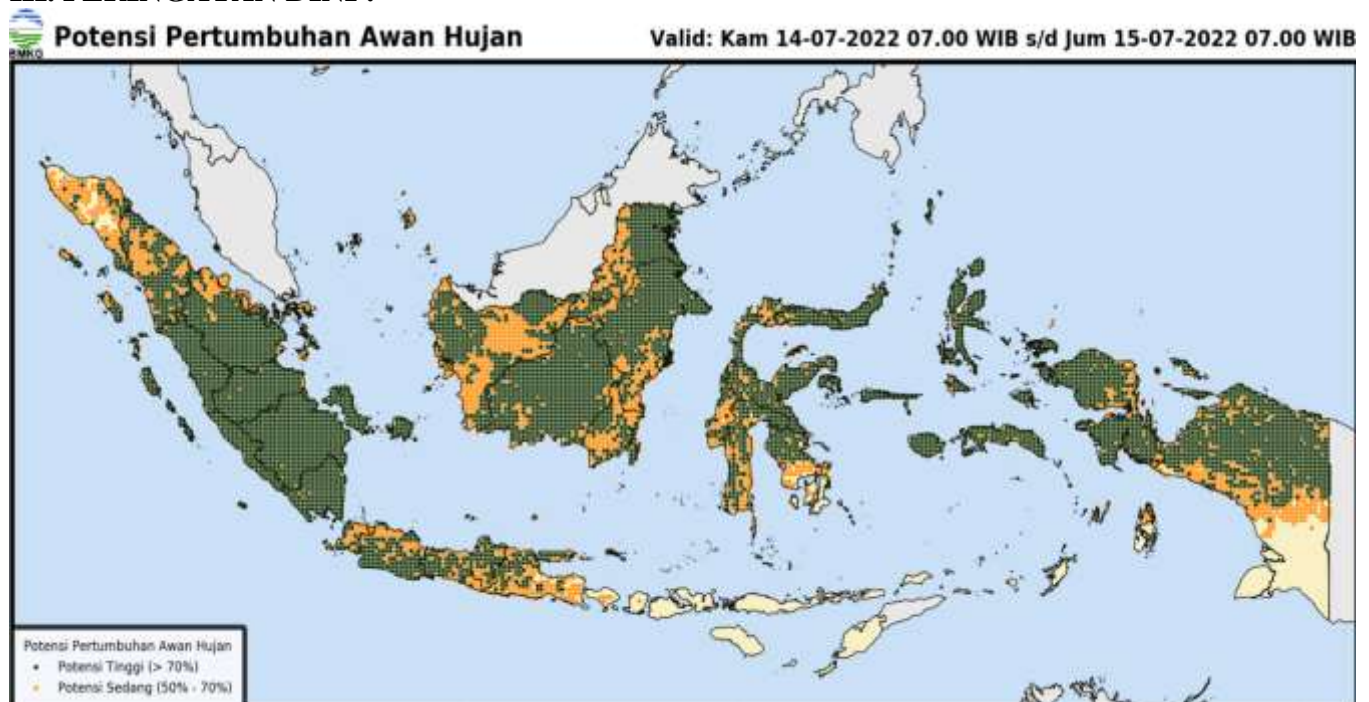

Sumber : bmkgo.id

IV. SISTEM PERINGATAN KEBAKARAN HUTAN DAN LAHAN :

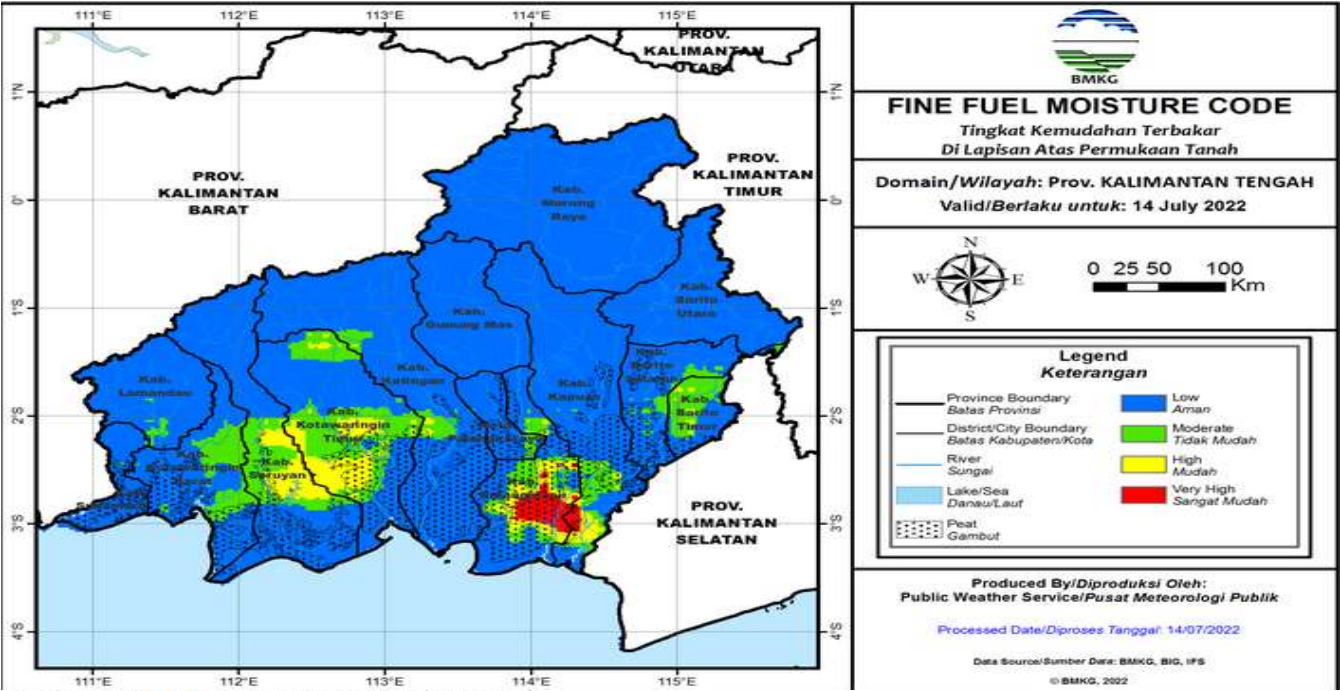

Fine Fuel Moisture Code (FFMC)

- FFMC menunjukkan tingkat potensi kemudahan terjadinya kebakaran ditinjau dari parameter cuaca pada bahan-bahan ringan mudah terbakar di lapisan atas permukaan tanah.
- Mewakili tingkat kekeringan bahan-bahan ringan mudah terbakar (seperti humus permukaan, sampah dedaunan kering, alang-alang, dan bahan ringan lain) yang biasanya menutupi lantai hutan pada kedalaman 1-2 cm.

Warna	Rentang	Deskripsi
Biru	0 - 72	Alang-alang dan dedaunan yang biasanya menutupi lantai hutan dalam kondisi basah dan sulit terbakar
Hijau	73 - 77	Alang-alang dan dedaunan yang biasanya menutupi lantai hutan dalam kondisi lembab dan cukup sulit terbakar
Kuning	78 - 82	Alang-alang dan dedaunan yang biasanya menutupi lantai hutan dalam kondisi kering dan mudah terbakar
Merah	>82	Alang-alang dan dedaunan yang biasanya menutupi lantai hutan dalam kondisi sangat kering dan sangat mudah terbakar

Sumber : bmkg.go.id

V. PRAKIRAAN DAERAH POTENSI BANJIR BULAN JULI 2022 KAB. PULANG PISAU :

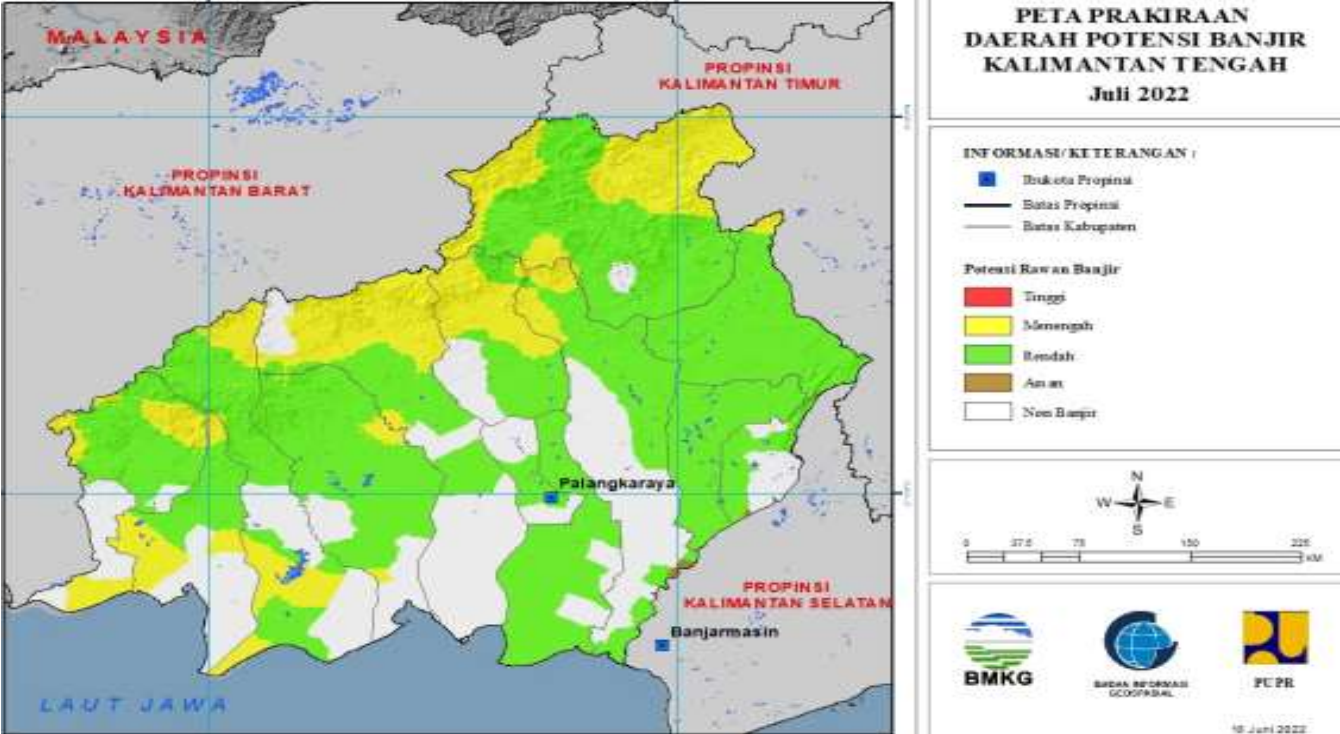

TINGGI	MENENGAH	RENDAH
		- BANAMA TINGANG - KAHAYAN TENGAH - JABIREN RAYA - MALIKU - KAHAYAN KUALA - SEBANGAU KUALA

Sumber : bmkg.go.id

VI. PRAKIRAAN TINGGI GELOMBANG :



PERAIRAN KALIMANTAN TENGAH BAGIAN BARAT

Dikeluarkan: Kamis, 14 Juli 2022 12:00 WIB
Berlaku mulai Kamis, 14 Juli 2022 19:00 WIB **Sampai** Jumat, 15 Juli 2022 07:00 WIB

Peringatan :
Tinggi Gelombang 1.25 - 2.5 Meter (Sedang) berpeluang terjadi di :

- Laut Jawa Bagian Tengah
- Perairan Karimun Jawa
- Perairan Brebes - Pemalang
- Perairan Pekalongan - Kendal
- Perairan Semarang - Demak
- Perairan Jepara
- Perairan Pati - Rembang

Kondisi Sinoptik
Wilayah Perairan Selatan Kalimantan Tengah bagian Barat, Laut Jawa Bagian Tengah , Perairan Kep. Karimun Jawa, Perairan Brebes - Pemalang, Perairan Pekalongan - Kendal, Perairan Semarang - Demak, Perairan Jepara dan Perairan Pati - Rembang keadaan cuaca umumnya berawan berpeluang hujan.
Angin bertiup dari Timur Laut - Tenggara kecepatan berkisar 2 - 20 Knots. Tinggi Gelombang laut 0.5 - 2.0 meter

Sumber : bmkgo.id

VII. PRAKIRAAN ANGIN :

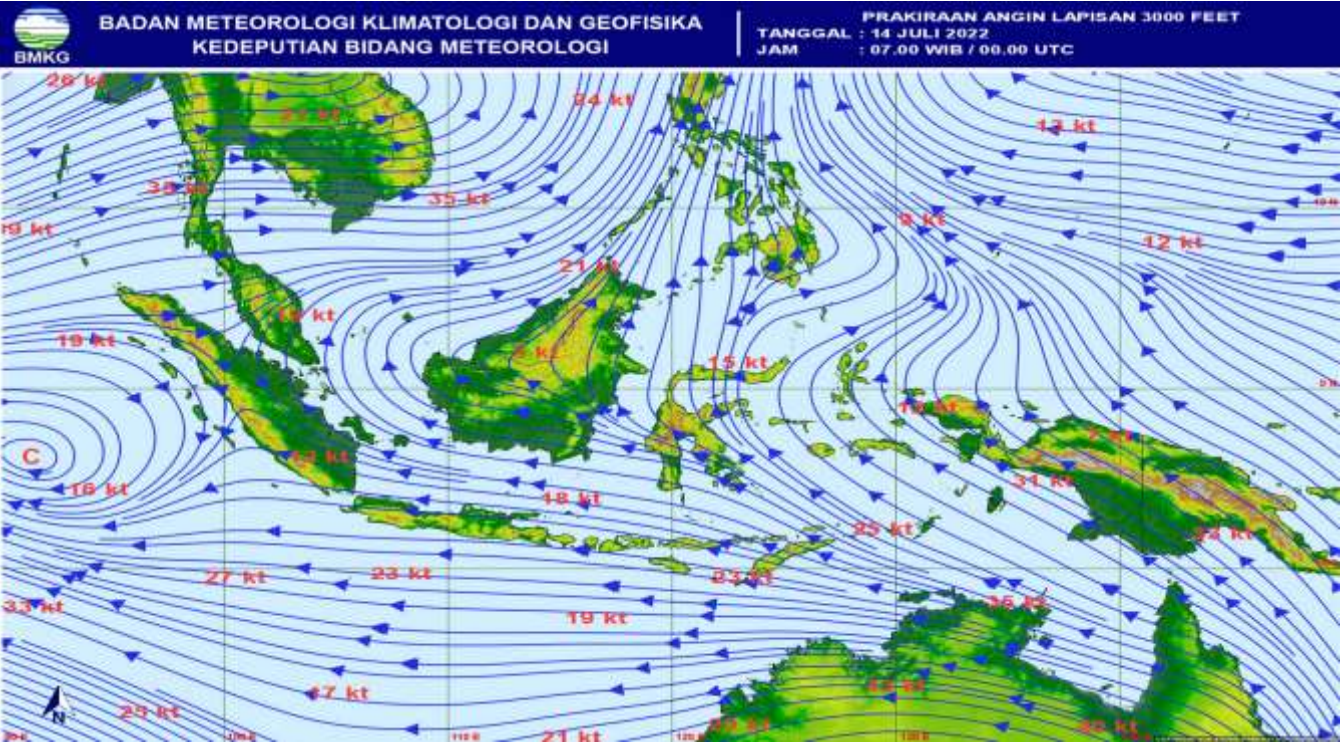

Sumber : bmkgo.id

VIII. INFO HOTSPOT : Nihil Kab. Pulang Pisau

Sumber : lapan.go.id

IX. INFO KEJADIAN BENCANA / NON BENCANA DI KABUPATEN PULANG PISAU

A. KEJADIAN BENCANA :

- | | |
|-------------------|---------|
| 1. Banjir | : Nihil |
| 2. Banjir Rob | : Nihil |
| 3. Karhutla | : Nihil |
| 4. Puting Beliung | : Nihil |
| 5. Kekeringan | : Nihil |

B. KEJADIAN NON BENCANA / MUSIBAH :

- | | |
|----------------------|---------|
| 1. Pohon Tumbang | : Nihil |
| 2. Orang Tenggelam | : Nihil |
| 3. Orang Hilang | : Nihil |
| 4. Korban Kecelakaan | : Nihil |
| 5. Rumah Terbakar | : Nihil |

X. KEGIATAN BPBD KAB. PULANG PISAU :

1. Memantau Info Hotspot Melalui LAPAN, SIPONGI, Informasi Cuaca/Peringatan Dini BMKG;
2. Menghimpun Informasi Bencana via Telpn, Medsos, SMS, WA dan Laporan Masyarakat;
3. Pengecekan Peralatan dan Mobil Operasional;
4. Koordinasi, Patroli dan Penanganan Kejadian;
5. Rapat Koordinasi Penanganan PMK;
6. Pembuatan Laporan.

XI. DUKUMENTASI :



Anggota Piket :

No	Nama	Jabatan
1	TONI	Danru
2	AGUS KURNIAWAN	Anggota Pusdalops
3	HARIS BORNIA HADI	Anggota
4	EDO AFKAR	Anggota

XII. PENUTUP

Demikian disampaikan, Terima kasih.

Pembuat Laporan : PUSDALOPS BPBD Kab. Pulang Pisau
Alamat : Jln. H. Ahmad Amur Rey III Pulang Pisau Kalimantan Tengah
Kode Post : 74811
[Email : bpbd_pulangpisau@yahoo.com](mailto:bpbd_pulangpisau@yahoo.com)