



PEMERINTAH KABUPATEN PULANG PISAU  
BADAN PENANGGULANGAN BENCANA DAERAH

Jln. H.Amur Pulang Pisau ( Email ) [bpbd\\_pulangpisau@yahoo.com](mailto:bpbd_pulangpisau@yahoo.com) Kalimantan Tengah Kode Post 74811



LAPORAN HARIAN  
PUSDALOPS PB KAB. PULANG PISAU

Hari : Senin  
Tanggal : 30 Mei 2022  
Waktu : 16.00 WIB

I. KONDISI CUACA VISUAL DI WILAYAH KAB. PULANG PISAU :

Pagi Hari : Cerah Berawan  
Siang Hari : Cerah Berawan  
Sore Hari : Berawan

II. INFORMASI CUACA :

Kabupaten Pulang Pisau - Provinsi Kalimantan Tengah



Sumber : [bmkgo.id](http://bmkgo.id)

III. PERINGATAN DINI :

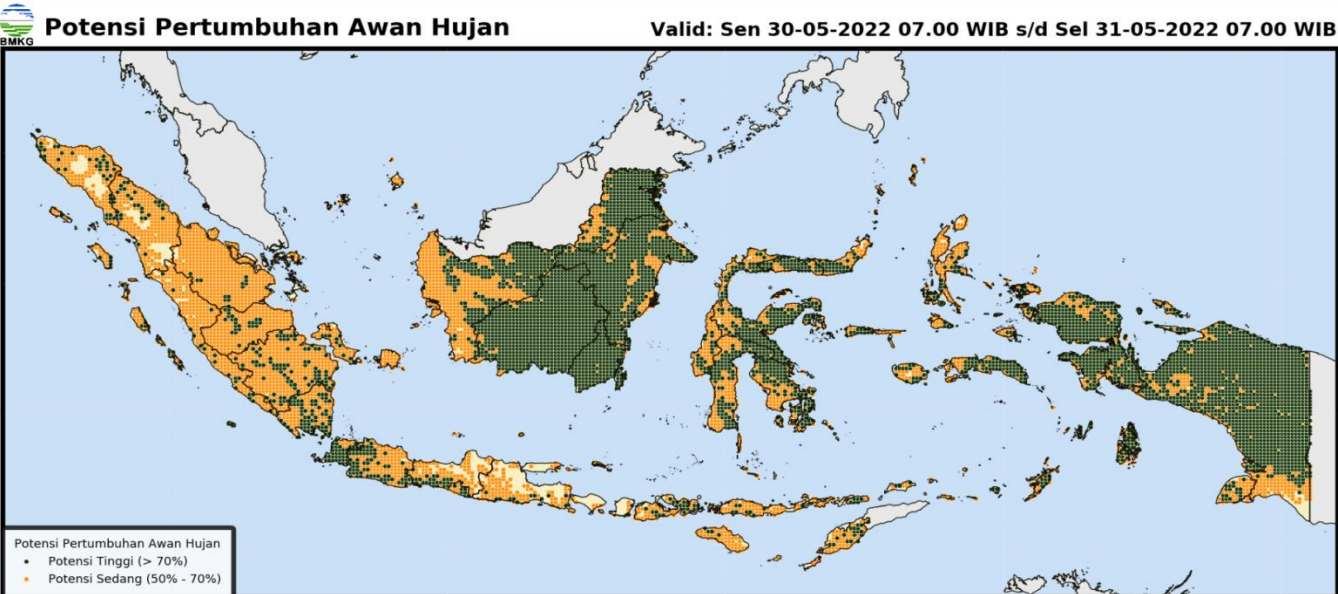

Sumber : [bmkgo.id](http://bmkgo.id)

IV. SISTEM PERINGATAN KEBAKARAN HUTAN DAN LAHAN :

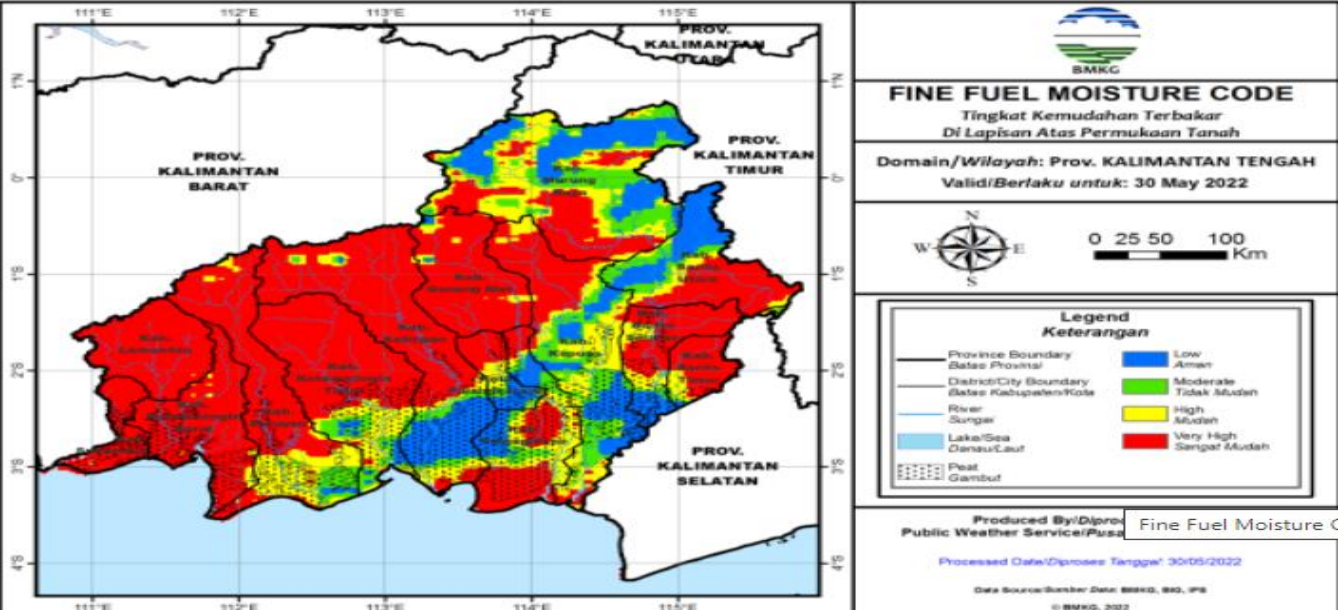

Fine Fuel Moisture Code (FFMC)

- FFMC menunjukkan tingkat potensi kemudahan terjadinya kebakaran ditinjau dari parameter cuaca pada bahan-bahan ringan mudah terbakar di lapisan atas permukaan tanah.
- Mewakili tingkat kekeringan bahan-bahan ringan mudah terbakar (seperti humus permukaan, sampah dedaunan kering, alang-alang, dan bahan ringan lain) yang biasanya menutupi lantai hutan pada kedalaman 1-2 cm.

Warna	Rentang	Deskripsi
Biru	0 - 72	Alang-alang dan dedaunan yang biasanya menutupi lantai hutan dalam kondisi basah dan <b>sulit</b> terbakar
Hijau	73 - 77	Alang-alang dan dedaunan yang biasanya menutupi lantai hutan dalam kondisi lembab dan <b>cukup sulit</b> terbakar
Kuning	78 - 82	Alang-alang dan dedaunan yang biasanya menutupi lantai hutan dalam kondisi kering dan <b>mudah</b> terbakar
Merah	>82	Alang-alang dan dedaunan yang biasanya menutupi lantai hutan dalam kondisi sangat kering dan <b>sangat mudah</b> terbakar

Sumber : [bmkg.go.id](http://bmkg.go.id)

V. PRAKIRAAN DAERAH POTENSI BANJIR BULAN MEI 2022 :

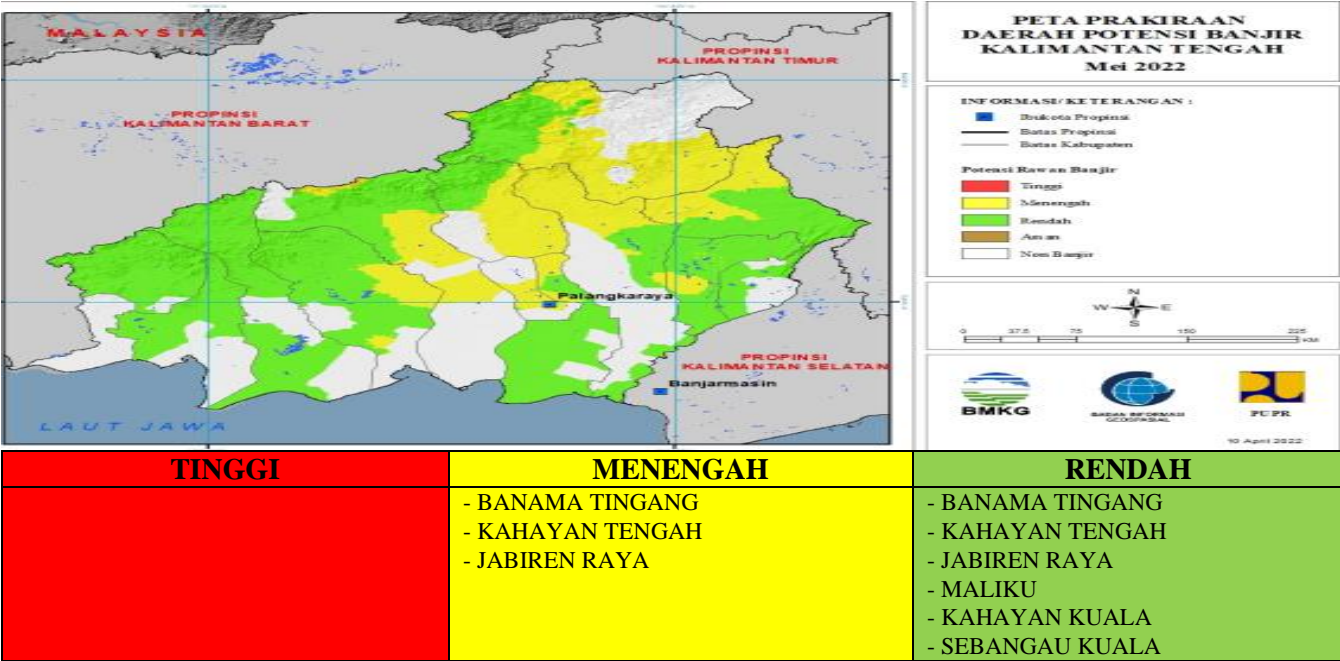

Sumber : [bmkg.go.id](http://bmkg.go.id)

VI. PRAKIRAAN TINGGI GELOMBANG :

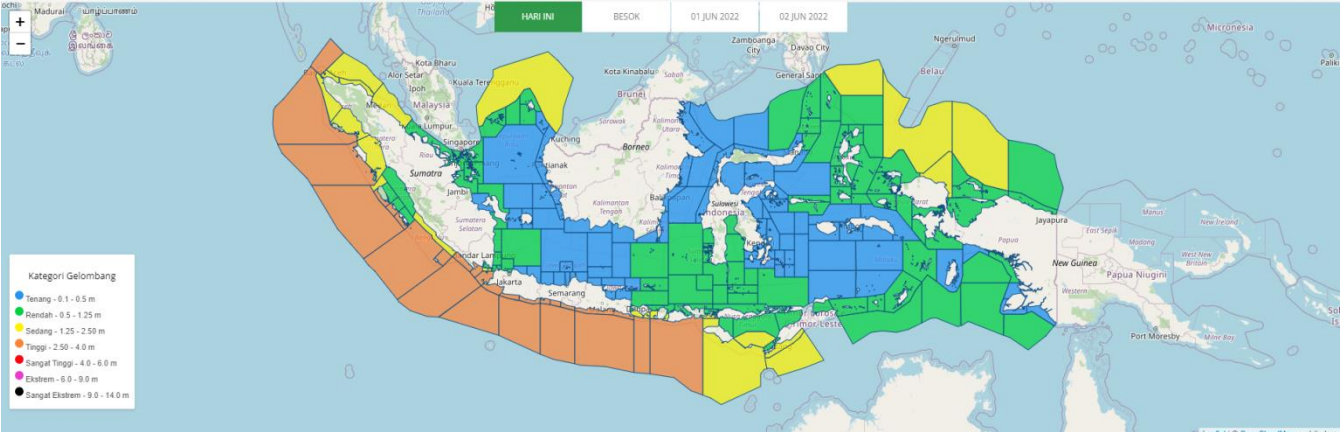

**PERAIRAN KALIMANTAN TENGAH BAGIAN BARAT**

**Dikeluarkan:** Senin, 30 Mei 2022 12:00 WIB  
**Berlaku mulai** Senin, 30 Mei 2022 19:00 WIB **Sampai** Selasa, 31 Mei 2022 07:00 WIB

**Peringatan - Kondisi Sinoptik**

Wilayah Perairan Selatan Kalimantan Tengah bagian Barat, Laut Jawa Bagian Tengah , Perairan Kep. Karimun Jawa, Perairan Brebes - Pemalang, Perairan Pekalongan - Kendal, Perairan Semarang - Demak, Perairan Jepara dan Perairan Pati - Rembang keadaan cuaca umumnya berawan berpeluang hujan.

Angin bertiup dari Barat Daya - Barat Laut kecepatan berkisar 2 - 15 Knots. Tinggi Gelombang laut 0.2 - 0.5 meter

Sumber : [bmkg.go.id](http://bmkg.go.id)

VII. INFO HOTSPOT : Nihil Kab. Pulang Pisau

Sumber : [lapan.go.id](http://lapan.go.id)

VIII. INFO KEJADIAN BENCANA / NON BENCANA DI KABUPATEN PULANG PISAU

A. KEJADIAN BENCANA :

1. Banjir

: Nihil
2. Banjir Rob

: Nihil
3. Karhutla

: Nihil
4. Puting Beliung

: Nihil
5. Kekeringan

: Nihil



## B. KEJADIAN NON BENCANA / MUSIBAH :

1. Pohon Tumbang : Nihil
2. Orang Tenggelam : Nihil
3. Orang Hilang : Nihil
4. Korban Kecelakaan : Nihil
5. Rumah Terbakar : Nihil

## IX. KEGIATAN BPBD KAB. PULANG PISAU :

1. Memantau Info Hotspot Melalui LAPAN, SIPONGI, Informasi Cuaca/Peringatan Dini BMKG;
2. Menghimpun Informasi Bencana via Telpon, Medsos, SMS, WA dan Laporan Masyarakat;
3. Pengecekan Peralatan dan Mobil Operasional;
4. Koordinasi, Patroli dan Penanganan Kejadian;
5. Rakor Pencegahan Karhutla di Kawasan KHG Sebangau – Katingan di Palangka Raya;
6. Pembuatan Laporan.

## X. DUKUMENTASI :



## Anggota Piket :

No	Nama	Jabatan
1	TONI	Danru
2	AGUS KURNIAWAN	Anggota Pusdalops
3	HARIS BORNIA HADI	Anggota
4	EDO AFKAR	Anggota

## XI. PENUTUP

Demikian disampaikan, Terima kasih.

Pembuat Laporan : PUSDALOPS BPBD Kab. Pulang Pisau

Alamat : Jln. H. Ahmad Amur Rey III Pulang Pisau Kalimantan Tengah

Kode Post : 74811

Email : [bpbd\\_pulangpisau@yahoo.com](mailto:bpbd_pulangpisau@yahoo.com)