



PEMERINTAH KABUPATEN PULANG PISAU

BADAN PENANGGULANGAN BENCANA DAERAH

Jln. H.Amur Pulang Pisau (Email) bpbd_pulangpisau@yahoo.com Kalimantan Tengah Kode Pos 74811



LAPORAN HARIAN

PUSDALOPS PB KAB. PULANG PISAU

Hari : J u m a t
Tanggal : 27 Mei 2022
Waktu : 16.00 WIB

I. KONDISI CUACA VISUAL DI WILAYAH KAB. PULANG PISAU :

Pagi Hari : Berawan
Siang Hari : Berawan
Sore Hari : Berawan

II. INFORMASI CUACA :

Kabupaten Pulang Pisau - Provinsi Kalimantan Tengah



Sumber : bmg.go.id

III. PERINGATAN DINI :



Potensi Pertumbuhan Awan Hujan

Valid: Jum 27-05-2022 07.00 WIB s/d Sab 28-05-2022 07.00 WIB

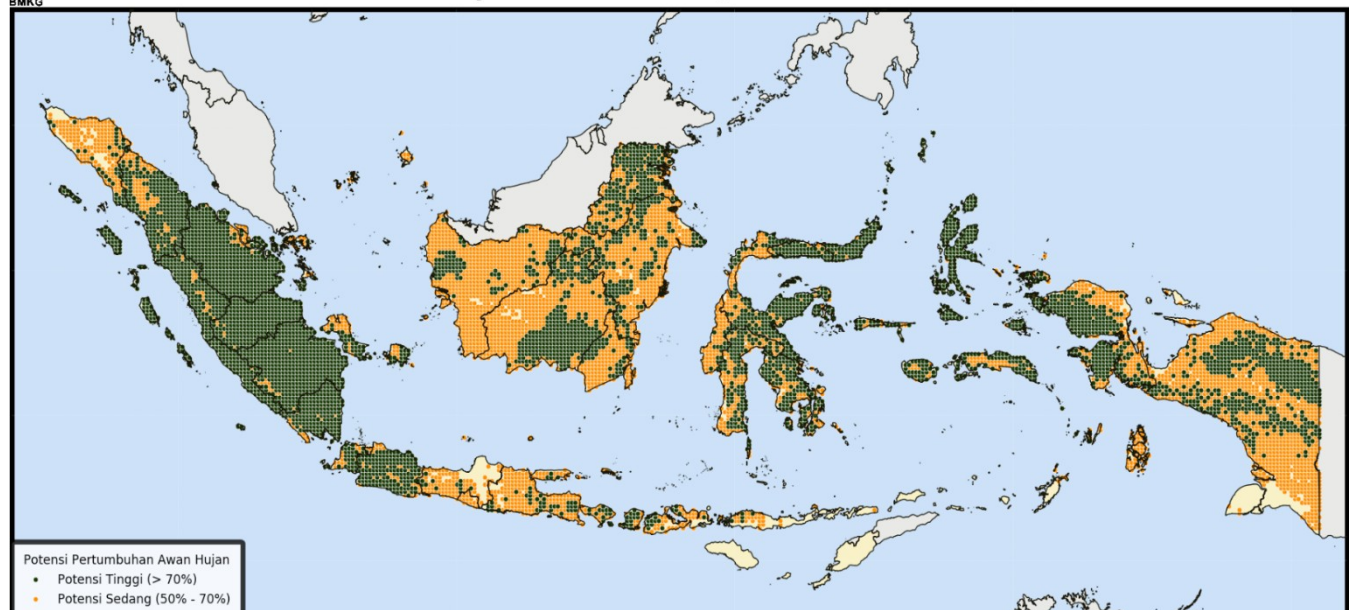

Sumber : bmg.go.id

IV. SISTEM PERINGATAN KEBAKARAN HUTAN DAN LAHAN :

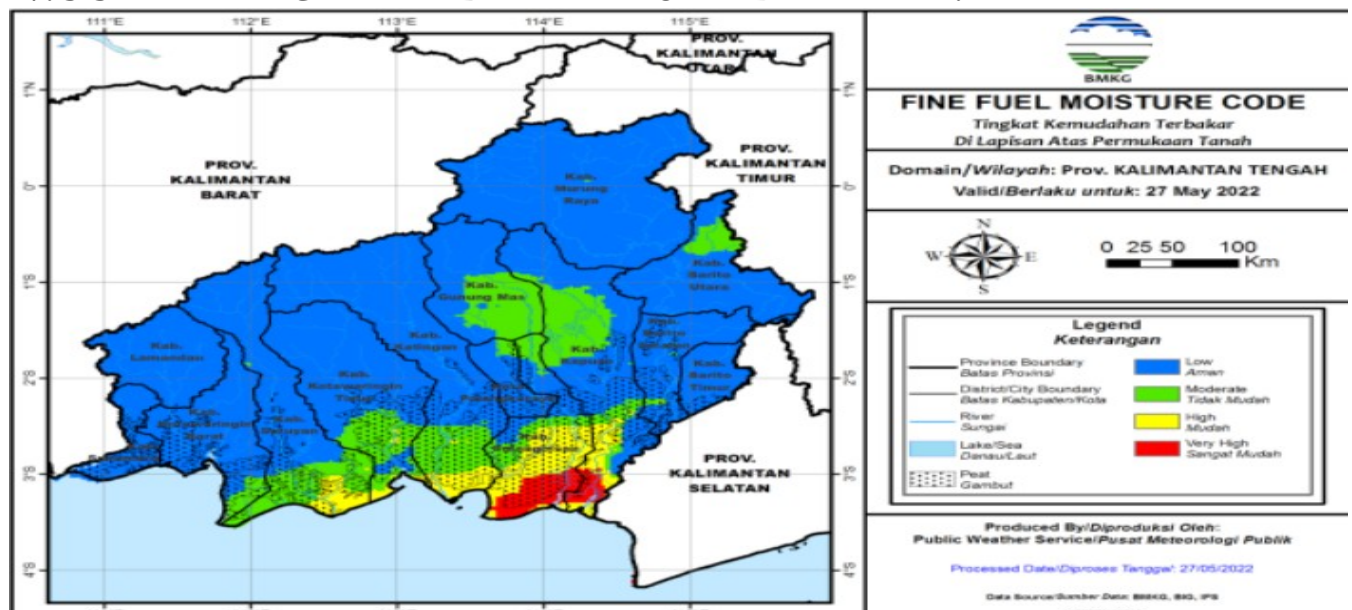

Fine Fuel Moisture Code (FFMC)

- FFMC menunjukkan tingkat potensi kemudahan terjadinya kebakaran ditinjau dari parameter cuaca pada bahan-bahan ringan mudah terbakar di lapisan atas permukaan tanah.
- Mewakili tingkat kekeringan bahan-bahan ringan mudah terbakar (seperti humus permukaan, sampah dedaunan kering, alang-alang, dan bahan ringan lain) yang biasanya menutupi lantai hutan pada kedalaman 1-2 cm.

Warna	Rentang	Deskripsi
Biru	0 - 72	Alang-alang dan dedaunan yang biasanya menutupi lantai hutan dalam kondisi basah dan sulit terbakar
Hijau	73 - 77	Alang-alang dan dedaunan yang biasanya menutupi lantai hutan dalam kondisi lembab dan cukup sulit terbakar
Kuning	78 - 82	Alang-alang dan dedaunan yang biasanya menutupi lantai hutan dalam kondisi kering dan mudah terbakar
Merah	>82	Alang-alang dan dedaunan yang biasanya menutupi lantai hutan dalam kondisi sangat kering dan sangat mudah terbakar

Sumber : bmgk.go.id

V. PRAKIRAAN DAERAH POTENSI BANJIR BULAN MEI 2022 :

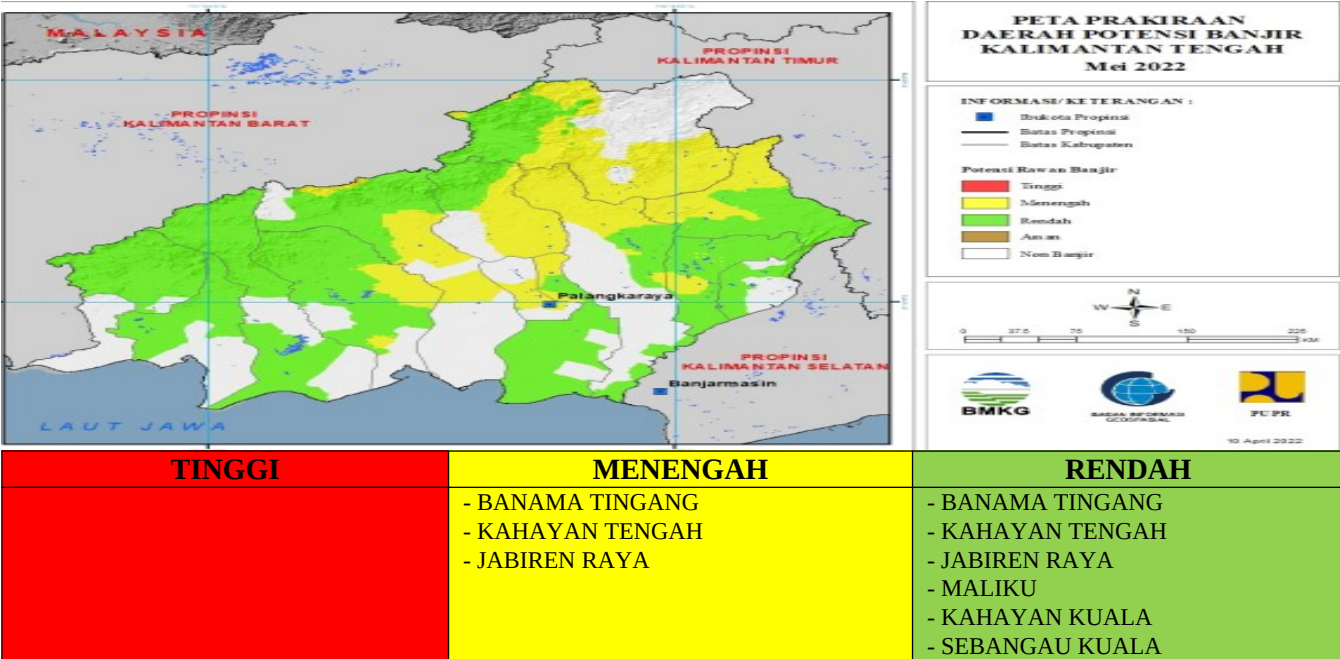

Sumber : bmgk.go.id

VI. PRAKIRAAN TINGGI GELOMBANG :

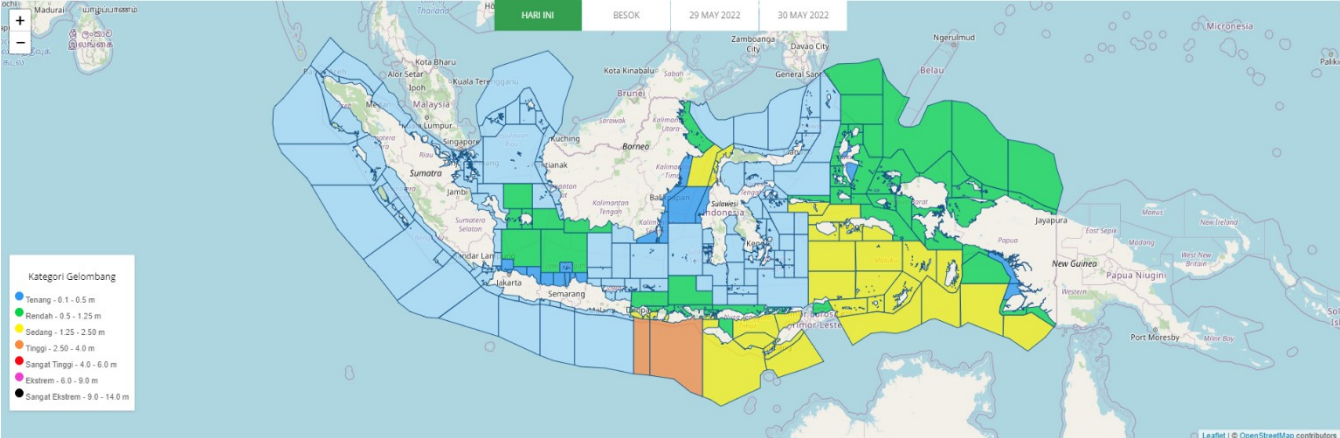

PERAIRAN KALIMANTAN TENGAH BAGIAN BARAT

Dikeluarkan: Jumat, 27 Mei 2022 12:00 WIB

Berlaku mulai Jumat, 27 Mei 2022 19:00 WIB Sampai Sabtu, 28 Mei 2022 07:00 WIB

Peringatan - Kondisi Sinoptik

Wilayah Perairan Selatan Kalimantan Tengah bagian Barat, Laut Jawa Bagian Tengah , Perairan Kep. Karimun Jawa, Perairan Brebes - Pemalang, Perairan Pekalongan - Kendal, Perairan Semarang - Demak, Perairan Jepara dan Perairan Pati - Rembang keadaan cuaca umumnya berawan berpeluang hujan. Angin bertiup dari Timur Laut - Tenggara kecepatan berkisar 2 - 15 Knots. Tinggi Gelombang laut 0.2 - 1.0 meter

Sumber : bmgk.go.id

VII. INFO HOTSPOT : Nihil Kab. Pulang Pisau

Sumber : lapan.go.id

VIII. INFO KEJADIAN BENCANA / NON BENCANA DI KABUPATEN PULANG PISAU

A. KEJADIAN BENCANA :

- | | |
|-------------------|---------|
| 1. Banjir | : Nihil |
| 2. Banjir Rob | : Nihil |
| 3. Karhutla | : Nihil |
| 4. Puting Beliung | : Nihil |
| 5. Kekeringan | : Nihil |

B. KEJADIAN NON BENCANA / MUSIBAH :

- 1. Pohon Tumbang : Nihil
- 2. Orang Tenggelam : Nihil
- 3. Orang Hilang : Nihil
- 4. Korban Kecelakaan : Nihil
- 5. Rumah Terbakar : Nihil

IX. KEGIATAN PUSDALOPS KAB. PULANG PISAU :

- 1. Memantau Info Hotspot Melalui LAPAN, SIPONGI, Informasi Cuaca/Peringatan Dini BMKG;
- 2. Menghimpun Informasi Bencana via Telpon, Medsos, SMS, WA dan Laporan Masyarakat;
- 3. Pengecekan Peralatan dan Mobil Operasional;
- 4. Koordinasi, Patroli dan Penanganan Kejadian;
- 5. Serah Terima Tandun Air dari BPB-PK Prov. Sebanyak 6 Buah yg Rencananya akan ditempatkan di Fasilitas Publik;
- 6. Pembuatan Laporan.

X. DUKUMENTASI :



Anggota Piket :

No	Nama	Jabatan
1	TONI	Danru
2	AGUS KURNIAWAN	Anggota PUSDalops
3	HARIS BORNIA HADI	Anggota
4	EDO AFKAR	Anggota

XI. PENUTUP

Demikian disampaikan, Terima kasih.

Pembuat Laporan : PUSDALOPS BPBD Kab. Pulang Pisau
Alamat : Jln. H. Ahmad Amur Rey III Pulang Pisau Kalimantan Tengah
Kode Post : 74811
[Email : bpbd_pulangpisau@yahoo.com](mailto:bpbd_pulangpisau@yahoo.com)