



**LAPORAN HARIAN**  
**TIM REAKSI CEPAT ( TRC )**

Hari : Senin  
Tanggal : 09 Mei 2022  
Waktu : 16.00 WIB

**I. KONDISI CUACA VISUAL DI WILAYAH KAB. PULANG PISAU :**

Pagi Hari : Hujan Lebat  
Siang Hari : Hujan Ringan  
Sore Hari : Hujan Ringan

**II. INFORMASI CUACA :**

Kabupaten Pulang Pisau - Provinsi Kalimantan Tengah



Sumber : [bmkg.go.id](http://bmkg.go.id)

**III. PERINGATAN DINI :**

**Peringatan Dini**

Waspada potensi hujan intensitas sedang hingga lebat yang dapat disertai petir/kilat dan angin kencang di wilayah Kab. Kotawaringin Barat, Sukamara, Lamandau, Kotawaringin Timur, Katingan, Gunung Mas, Murung Raya, Barito Utara, Barito Timur, Barito Selatan, Pulang Pisau, Kapuas, dan Kota Palangka Raya. Waspada dan berhati-hati terhadap dampak bencana yang ditimbulkan seperti banjir, genangan air, tanah

Sumber : [bmkg.go.id](http://bmkg.go.id)

**IV. SISTEM PERINGATAN KEBAKARAN HUTAN DAN LAHAN :**

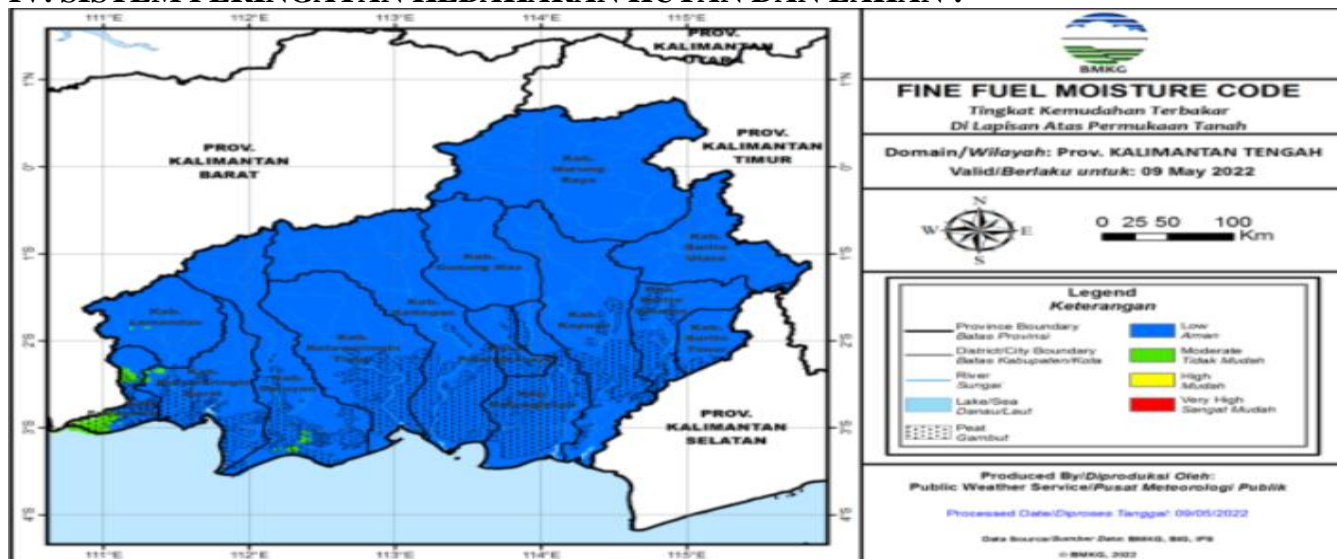

Fine Fuel Moisture Code (FFMC)

- FFMC menunjukkan tingkat potensi kemudahan terjadinya kebakaran ditinjau dari parameter cuaca pada bahan-bahan ringan mudah terbakar di lapisan atas permukaan tanah.
- Mewakili tingkat kekeringan bahan-bahan ringan mudah terbakar (seperti humus permukaan, sampah dedaunan kering, alang-alang, dan bahan ringan lain) yang biasanya menutupi lantai hutan pada kedalaman 1-2 cm.

Warna	Rentang	Deskripsi
Biru	0 - 72	Alang-alang dan dedaunan yang biasanya menutupi lantai hutan dalam kondisi basah dan <b>sulit</b> terbakar
Hijau	73 - 77	Alang-alang dan dedaunan yang biasanya menutupi lantai hutan dalam kondisi lembab dan <b>cukup sulit</b> terbakar
Kuning	78 - 82	Alang-alang dan dedaunan yang biasanya menutupi lantai hutan dalam kondisi kering dan <b>mudah</b> terbakar
Merah	>82	Alang-alang dan dedaunan yang biasanya menutupi lantai hutan dalam kondisi sangat kering dan <b>sangat mudah</b> terbakar

Sumber : [bmkg.go.id](http://bmkg.go.id)

V. PRAKIRAAN DAERAH POTENSI BANJIR BULAN MEI 2022 :

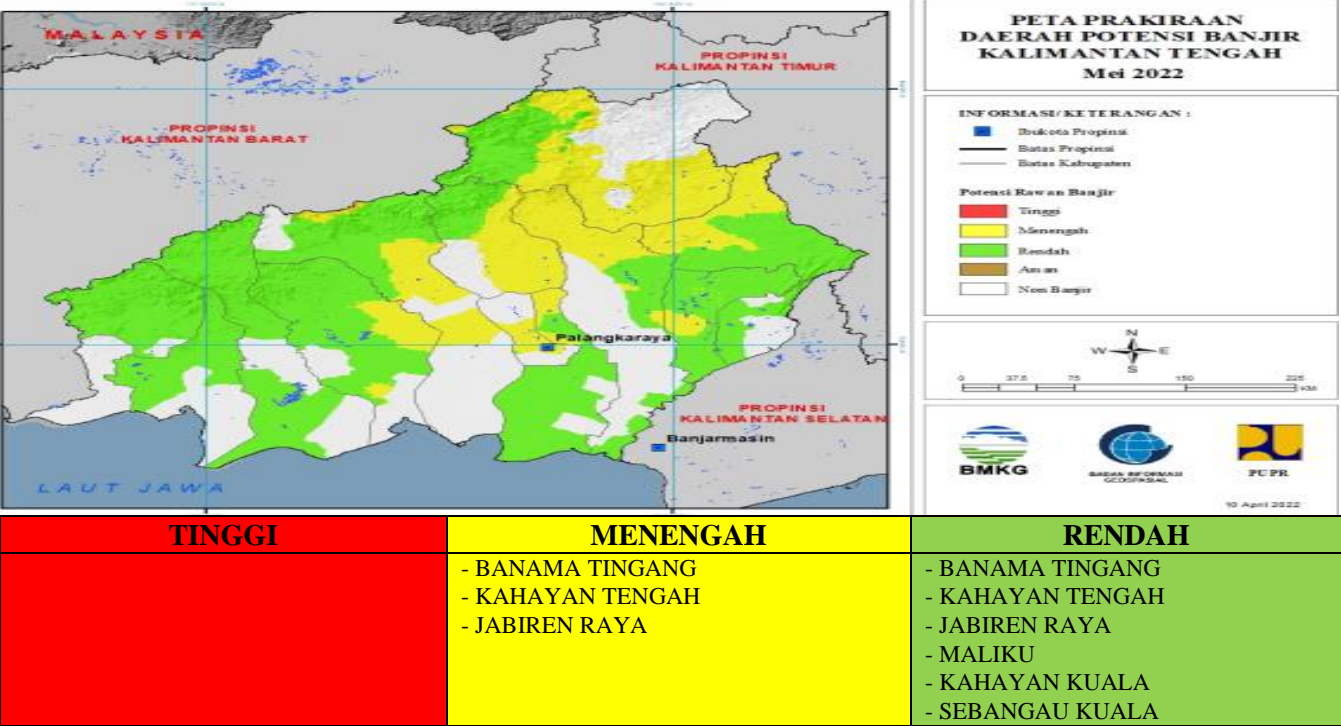

Sumber : [bmkg.go.id](http://bmkg.go.id)

VI. PRAKIRAAN TINGGI GELOMBANG :



Sumber : [bmkg.go.id](http://bmkg.go.id)

VII. INFO HOTSPOT : Nihil Kab. Pulang Pisau

Sumber : [lapan.go.id](http://lapan.go.id)

VIII. INFO KEJADIAN BENCANA / NON BENCANA DI KABUPATEN PULANG PISAU

A. KEJADIAN BENCANA :

1. Banjir

: Nihil
2. Banjir Rob

: Nihil
3. Karhutla

: Nihil
4. Puting Beliung

: Nihil
5. Kekeringan

: Nihil

B. KEJADIAN NON BENCANA / MUSIBAH :

1. Pohon Tumbang

: Nihil
2. Orang Tenggelam

: Nihil
3. Orang Hilang

: Nihil
4. Korban Kecelakaan

: Nihil
5. Rumah Terbakar

: Nihil

IX. KEGIATAN BPBD KAB. PULANG PISAU :

1. Memantau Info Hotspot Melalui LAPAN, SIPONGI, Informasi Cuaca/Peringatan Dini BMKG;
2. Menghimpun Informasi Bencana via Telpon, Medsos, SMS, WA dan Laporan Masyarakat;
3. Pengecekan Peralatan dan Mobil Operasional;
4. Koordinasi, Patroli dan Penanganan Kejadian;
5. Pembuatan Laporan.

**BADAN METEOROLOGI KлимATOLOGI DAN GEOFISIKA**  
**KEDEPUTIAN BIDANG METEOROLOGI**

**PRAKIRAN ANGIN LAPISAN 3000 FEET**  
**TANGGAL : 06 MEI 2022**  
**JAM : 07.00 WIB / 00.00 UTC**

Pembuat Laporan : TRC BPBD Kab. Pulang Pisau  
Alamat : Jln. H. Ahmad Amur Rey III Pulang Pisau Kalimantan Tengah  
Kode Post : 74811  
[Email : bpbd\\_pulangpisau@yahoo.com](mailto:bpbd_pulangpisau@yahoo.com)