



# PEMERINTAH KABUPATEN PULANG PISAU

## BADAN PENANGGULANGAN BENCANA DAERAH

Jln. H.Amur Pulang Pisau ( Email) [bpbd\\_pulangpisau@yahoo.com](mailto:bpbd_pulangpisau@yahoo.com) Kalimantan Tengah Kode Post 74811



### LAPORAN HARIAN POS KOMANDO TANGGAP DARURAT BANJIR KABUPATEN PULANG PISAU TAHUN 2021

#### Update

**Hari** : Selasa

**Tanggal** : 16 November 2021

#### **A. Uraian Laporan Perkembangan Kejadian Bencana Banjir di Wilayah Kabupaten Pulang Pisau;**

1. Lokasi kejadian /bencana : **Kecamatan Banama Tingang**
2. Daerah terdampak : 5 (lima) Desa
  1. Desa Tangkahen
  2. Desa Pahawan
  3. Desa Ramang
  4. Desa Hanua
  5. Desa Hurung
3. Penyebab : Meluapnya DAS sungai kahayan akibat pendangkalan sungai dan disertai tingginya intensitas hujan beberapa hari ini.
4. Deskripsi : Kondisi banjir di wilayah Kecamatan Banama Tingang saat ini terpantau dengan ketinggian debit air rata-rata  $\pm 25 - 60$  cm, Banjir masih merendam beberapa Desa di Kec. Banama Tingang, dari hasil kaji cepat ada 5 (lima) Desa yang masih terendam namun lupan air saat ini masih belum sampai menggenang rumah warga dan aktivitas masyarakat masih berjalan normal.
5. Terdampak :
  1. Desa Tangkahen : 88 KK, 273 Jiwa Ketinggian Air  $\pm 10 - 30$  Cm
  2. Desa Pahawan : 150 KK, 750 Jiwa Ketinggian Air  $\pm 10 - 20$  Cm
  3. Desa Ramang : 200 KK, 600 Jiwa, Ketinggian Air  $\pm 30 - 60$  Cm
  4. Desa Hanua : 86 KK, 286 Jiwa, Ketinggian Air  $\pm 25 - 60$  Cm
  5. Desa Hurung : 32 KK, 107 Jiwa, Ketinggian Air  $\pm 35 - 60$  Cm
6. Bangunan & Fasum Yang terdampak :
  1. **Desa Tangkahen**: Jalan Desa  $\pm 800$  m
  2. **Desa Pahawan** : Jalan Desa  $\pm 1200$  m
  3. **Desa Ramang** : Jalan Desa  $\pm 1$  km
  4. **Desa Hanua** : Jalan Desa  $\pm 800$  m
  5. **Desa Hurung** : Jalan Desa  $\pm 700$  m
7. Upaya yang dilakukan :
  1. Terus melakukan pemantauan debit air oleh Poslap Kec. Banama Tingang di Lokasi Banjir
  2. Menyampaikan laporan harian dan terus melakukan koordinasi tetang perkembangan di lokasi yang terdampak banjir.
  3. Menyampaikan himbauan kepada seluruh masyarakat untuk Siaga/Waspada terhadap banjir.
  4. Menyiapkan tempat dan transportasi untuk pengungsi berupa tenda pengungsian dan ruang Aula kecamatan dan perahu karet (LCR) atau kelotok mesin jika sewaktu-waktu luapan air terus meningkat.
  5. Menyampaikan kondisi cuaca dari BMKG Kalimantan Tengah kepada Pemerintah / Kecamatan dan Desa setempat;
8. Personil Pos Lapangan : 24 Orang
9. Peralatan yg di kerahkan : Kendaraan R 2
10. Dokumentasi Terlampir : -

1. Lokasi Kejadian /bencana : **Kecamatan Kahayan Tengah**
2. Daerah terdampak : 3 (tiga) Desa
  1. Desa Penda Barania
  2. Desa Tanjung Sangalang
  3. Desa Balukon
3. Penyebab : Meluapnya DAS sungai kahayan akibat pendangkalan sungai dan disertai tingginya intensitas hujan.
4. Deskripsi : Kondisi banjir di wilayah Kec. Kahayan Tengah saat ini terus mengalami kenaikan, terpantau untuk ketinggian debit air hari ini  $\pm 107$  cm dan ruas jalan lintas Trans Kalimantan yang terendam  $\pm 4$  km, saat ini akses jalan lintas yang terendam memberlakukan system buka tutup untuk mengurai kemacetan di lokasi yang terendam, di karenakan jalur yang terendam sangat beresiko dan sangat dalam untuk di lalui oleh pengguna jalan.
5. Terdampak :
  1. Desa Penda Barania : 41 KK, 142 Jiwa
  2. Desa Tanjung Sangalang : 120 KK, 412 Jiwa
  3. Desa Balukon 8 KK, 30 Jiwa
  - Untuk aktivitas masyarakat masih berjalan normal, namun perkebunan karet dan sawit warga ikut terendam dan terganggu dalam proses menyadap dan memanen hasil perkebunan.
6. Bangunan & Fasum Yang terdampak : **Desa Penda Barania :**
  - Jalan Lintas Trans Kalimantan ( $\pm 4$  km terendam)**Desa Balukon :**
  - Rumah warga 8 Unit
  - 30 Jiwa evakuasi mandiri**Desa Tanjung Sangalang :**
  - Rumah warga 70 Unit
  - Rumah Ibadah 3 Unit
  - Fusdik 5 Unit
  - Fuskas 2 Unit
  - Kantor Desa 1 Unit
  - Jalan Titian Desa  $\pm 700$  m
7. Kebutuhan Mendesak : **Logistik Berupa Sembako**
8. Upaya yang dilakukan :
  1. Terus melakukan pemantauan debit air oleh Poslap Kec. Kahayan Tengah.
  2. Menyampaikan laporan harian dan terus melakukan koordinasi tetang perkembangan di lokasi yang terdampak banjir
  3. Melakukan pengaturan lalu lintas, untuk mengurai kemacetan atau kendaraan yang mogok di jalan yang terendam.
  4. Membantu penyebrangan/ angkutan menggunakan perahu karet BPBD Pulpis bagi masyarakat umum dan juga evakuasi warga yang sakit rujukan ke RSUD Doris Palangka Raya yang tidak dapat melintasi kawasan banjir.
9. Personil Pos Lapangan : 

1. TRC BPBD Kab. Pulang Pisau	7. Dinkes
2. Damkar	8. Satpol PP
3. TNI	9. Kecamatan
4. Polri	10. BPK Surya Dharma
5. Tagana / Dinsos	11. BPK Kuala Kapuas
6. Dishub	
10. Peralatan yg di kerahkan :
  1. Tenda Posko
  2. Perahu Karet
  3. Perahu Dolphin
  4. Kendaraan R 4
  5. Kendaraan R 2
  6. Dapur Umum
  7. Ambulance
11. Dokumentasi terlampir : -

1. Lokasi Kejadian /bencana : **Kecamatan Jabiren Raya**
2. Daerah terdampak : 4 (empat) Desa
  1. Desa Tanjung Taruna
  2. Desa Tumbang Nusa
  3. Desa Jabiren
  4. Desa Pilang
3. Penyebab : Meluapnya DAS sungai kahayan akibat pendangkalan sungai dan disertai tingginya intensitas hujan.
4. Deskripsi : Kondisi banjir di wilayah Kec. Jabiren Raya saat ini mengalami kenaikan terpantau debit air hari ini  $\pm 70 - 100$  Cm, Luapan air juga merendam beberapa pemukiman warga dan fasilitas umum hingga jalan Tarns Kalimantan Palangka Raya – Banjarmasin dengan ketinggian  $\pm 45$  Cm dan Panjang yang terendam  $\pm 80$  m, serta akses jalan Desa menuju ke pemukiman warga yang berada di pinggir/ bantaran sungai atau lokasi yang terdampak hanya bisa menggunakan Ces/ perahu kecil.
5. Terdampak :
  1. Desa Tanjung Taruna : 236 KK, 810 Jiwa
  2. Desa Tumbang Nusa : 280 KK, 1.400 Jiwa
  3. Desa Jabiren 300 KK, 1.500 Jiwa
  4. Desa Pilang 223 KK, 892 Jiwa
  - Untuk aktivitas masyarakat masih berjalan normal, namun perkebunan karet dan sawit warga ikut terendam dan terganggu dalam proses menyadap dan memanen hasil perkebunan.
6. Bangunan & Fasum Yang terdampak :

**Desa Tanjung Taruna :**

  1. 202 Unit Rumah Pemukiman
  2. 3 Unit Fasdik
  3. 1 Unit Faskes
  4. 2 Unit Rumah Ibadah
  5. Jalan Desa  $\pm 6$  km

**Desa Tumbang Nusa :**

  1. 250 Unit Rumah Pemukiman
  2. 4 Unit Fasdik
  3. 2 Unit Rumah Ibadah
  4. Jalan Desa  $\pm 4$  km

**Desa Pilang :**

  1. 109 Unit Rumah Pemukiman
  2. 3 Unit Fasdik
  3. 1 Unit Rumah Ibadah
  4. Jalan Desa 2 Km
7. Kebutuhan Mendesak : **Logistik Berupa Sembako dan Obat - Obatan**
8. Upaya yang dilakukan :
  1. Membentuk Pos Lap di Kec. Jabiren Raya
  2. Menurunkan personil kelokasi untuk melakukan kaji cepat ke daerah yang terdampak.
  3. Menerima Laporan dari lokasi terdampak untuk segera ditindaklanjuti.
9. Personil Pos Lapangan : 20 Orang
10. Peralatan yg di kerahkan : Kendaraan R 2
11. Documentasi terlampir : -

## B. Uraian Informasi Pos Komando Tanggap Darurat Banjir di Wilayah Kabupaten Pulang Pisau;

1. Kegiatan :
  - Menyiapkan peralatan Perahu Karet dan Logistik lainnya untuk kebutuhan di daerah banjir dan korban yang terdampak
  - Status Siaga Darurat Banjir di naikan menjadi Status Tanggap Darurat Banjir di wilayah Kab. Pulang Pisau tahun 2021 dan Status Tanggap Darurat Bencana Banjir berlaku Selama 30 Hari Terhitung Pada Tgl 15 Nov s/d 15 Des 2021
  - Pemasangan Sepanduk himbauan banjir

2. Data Terdampak Banjir :	Kecamatan	Banama Tingang	Kahayan Tengah	Jabiren Raya
	KK	556	169	1.039
	Jiwa	2.016	584	4.602
	Pemukiman	-	78	561
	Fasdik	-	5 Unit	10 Unit
	Faskes	-	2 Unit	1 Unit
	R. Ibadah	-	3 Unit	5 Unit
	Jalan Desa / Perintis	4.500 Km	700 m	8 Km
	Pertanian & Perkebunan	-	-	284 Ha
	Kolam Ikan	-	-	16 Unit

3. Data Terdampak Pasang air Sungai / Banjir Rob :	Kecamatan	Kahayan Kuala
	KK	1.577
	Jiwa	-
	Pemukiman	-
	Fasdik	-
	Faskes	-
	R. Ibadah	-

4. Personil Yang Terlibat : 138 Personil
5. Peralatan Yang Dikerahkan :
  - TENDA 2 Unit
  - PERAHU KARET : 2 Unit
  - PERAHU DOLPHIN : 4 Unit
  - KENDARAAN R4 : 5 Unit
  - KENDARAAN R2 : 4 Unit
  - DAPUR UMUM : 1 Unit
  - AMBULANCE : 1 Unit
  - MOBIL TANGKI AIR BERSIH : 1 Unit
6. Kebutuhan Mendesak : **Logistik berupa sembako dan Obat - obatan**
7. Kebutuhan mendesak Lainnya :
  - Perahu Karet
  - Mobil Toilet
8. Bantuan Logistik : - Masih disiapkan
9. Dokumentasi :





## C. INFORMASI CUACA BMKG HARI INI

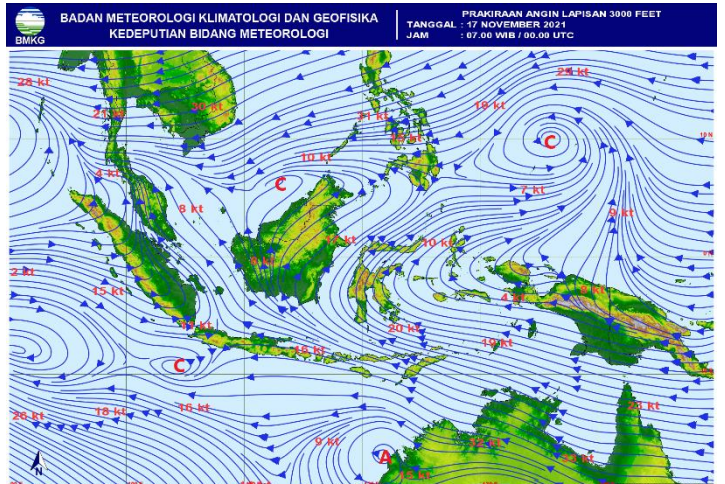
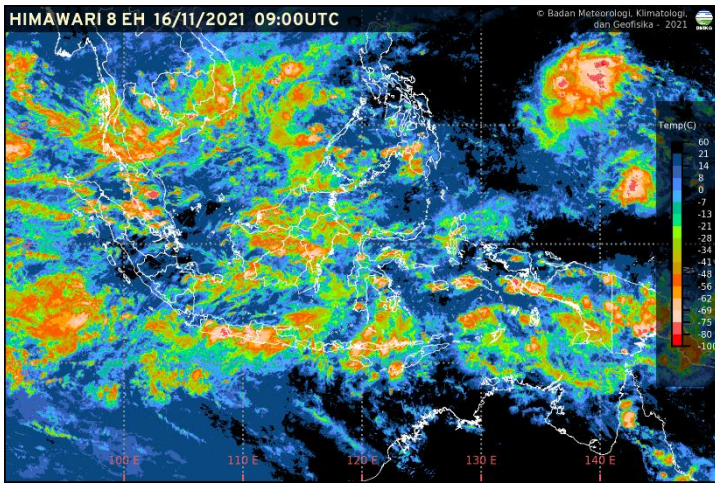

### Kecamatan Banama Tingang

Kabupaten Pulang Pisau - Provinsi Kalimantan Tengah

Sel, 16 Nov  
Jum, 19 Nov  
Sen, 22 Nov

Rab, 17 Nov  
Sab, 20 Nov

Kam, 18 Nov  
Min, 21 Nov



### Kecamatan Kahayan Tengah

Kabupaten Pulang Pisau - Provinsi Kalimantan Tengah

Sel, 16 Nov  
Jum, 19 Nov  
Sen, 22 Nov

Rab, 17 Nov  
Sab, 20 Nov

Kam, 18 Nov  
Min, 21 Nov



### Kecamatan Jabiren Raya

Kabupaten Pulang Pisau - Provinsi Kalimantan Tengah

Sel, 16 Nov  
Jum, 19 Nov  
Sen, 22 Nov

Rab, 17 Nov  
Sab, 20 Nov

Kam, 18 Nov  
Min, 21 Nov





#### D. Dokumentasi Kegiatan Pos Lapangan Tanggap Darurat Bencana Banjir Kabupaten Pulang Pisau;

