



PEMERINTAH KABUPATEN PULANG PISAU

BADAN PENANGGULANGAN BENCANA DAERAH

Jln. H.Amur Pulang Pisau (Email) bpbd_pulangpisau@yahoo.com Kalimantan Tengah Kode Post 74811



LAPORAN HARIAN POS KOMANDO TANGGAP DARURAT BANJIR KABUPATEN PULANG PISAU TAHUN 2021

Kepada Yth : Bupati Pulang Pisau

Hari : Rabu

Tanggal : 24 November 2021

A. Uraian Laporan Perkembangan Kejadian Bencana Banjir di Wilayah Kabupaten Pulang Pisau;

1. Lokasi kejadian /bencana : **Kecamatan Banama Tingang**
2. Daerah terdampak : 5 (lima) Desa
 1. Desa Tangkahan
 2. Desa Pahawan
 3. Desa Ramang
 4. Desa Hanua
 5. Desa Hurung
3. Penyebab : Meluapnya DAS sungai kahayan akibat pendangkalan sungai dan disertai tingginya intensitas hujan beberapa hari ini.
4. Deskripsi : Kondisi banjir di wilayah Kecamatan Banama Tingang saat ini **sudah mulai surut** terpantau dengan ketinggian debit air hari ini sudah **Normal**, 5 (lima) Desa yang sempat terendam kini aktivitas warga sudah mulai berjalan normal Kembali.
5. Terdampak :
 1. Desa Tangkahan : 88 KK, 273 Jiwa Ketinggian Air \pm 0 Cm
 2. Desa Pahawan : 150 KK, 750 Jiwa Ketinggian Air \pm 0 Cm
 3. Desa Ramang : 200 KK, 600 Jiwa, Ketinggian Air \pm 0 Cm
 4. Desa Hanua : 86 KK, 286 Jiwa, Ketinggian Air \pm 0 Cm
 5. Desa Hurung : 32 KK, 107 Jiwa, Ketinggian Air \pm 0 Cm
6. Bangunan & FasumYang terdampak : **(Sudah Surut)**
7. Upaya yang dilakukan :
 1. Terus melakukan pemantauan debit air oleh Poslap Kec. Banama Tingang di Lokasi Banjir
 2. Menyampaikan laporan harian dan terus melakukan koordinasi tetang perkembangan di lokasi yang terdampak banjir.
 3. Menyampaikan himbauan kepada seluruh masyarakat untuk Siaga/Waspada terhadap banjir.
 4. Menyampaikan kondisi cuaca dari BMKG Kalimantan Tengah kepada Pemerintah / Kecamatan dan Desa setempat;
8. Personil Pos Lapangan : 12 Orang
9. Peralatan yg di kerahkan : Kendaraan R 2 21
10. Dokumentasi Terlampir : -

1. Lokasi Kejadian /bencana : **Kecamatan Kahayan Tengah**
2. Daerah terdampak : 3 (tiga) Desa
 1. Desa Penda Barania
 2. Desa Tanjung Sangalang
 3. Desa Balukon
3. Penyebab : Meluapnya DAS sungai kahayan akibat pendangkalan sungai dan disertai tingginya intensitas hujan.
4. Deskripsi :
 - Kondisi banjir di wilayah Kec. Kahayan Tengah saat ini **Sudah Mulai Surut** untuk debit air terus mengalami penurunan terpantau ketinggian debit air **hari ini ± 13 cm** dan ruas jalan lintas Trans Kalimantan masih ada beberapa titik yang masih terendam dengan panjang ± 500 m, untuk lalu lintas akses jalan **sudah dapat di lalui. Namun keadaan badan jalan lintas pasca banjir terdapat banyak lubang di kiri dan kanan badan jalan, untuk saat ini telah di usahakan penimbunan di beberapa titik terparah menggunakan excavator milik PT. Adhi karya selaku kontraktor pembangunan jembatan layang di Desa Penda Barania.**
 - Untuk warga yang berada di 3 (tiga) Desa yang sempat mengungsi akibat terdampak banjir beberapa waktu lalu kini sudah kembali ke tempat masing-masing.
 - Untuk aktivitas warga sudah berjalan normal seperti biasa.
5. Terdampak :
 1. Desa Penda Barania : 41 KK, 142 Jiwa, Ketinggian Air ± 13 Cm
 2. Desa Tanjung Sangalang : 120 KK, 412 Jiwa, Ketinggian Air ± 20 Cm
 3. Desa Balukon 8 KK, 30 Jiwa, Ketinggian Air 0 Cm
6. Bangunan & Fasum Yang terdampak : **Desa Penda Barania :**
 - Rumah Warga : 10 Unit**Desa Balukon :**
 - Rumah warga 8 Unit**Desa Tanjung Sangalang :**
 1. Rumah warga 70 Unit
 2. Rumah Ibadah 2 Unit
 3. Fusdik 2 Unit
 4. Fuskas 1 Unit
 5. Kantor Desa 1 Unit
7. Kebutuhan Mendesak : **Logistik Berupa Sembako**
8. Upaya yang dilakukan :
 1. Terus melakukan pemantauan debit air oleh Poslap Kec. Kahayan Tengah.
 2. Menyampaikan laporan harian dan terus melakukan koordinasi tetang perkembangan di lokasi yang terdampak banjir.
 3. **Melakukan pengkajian pasca banjir terhadap dampak akibat banjir di 3 (tiga) Desa yang terdampak.**
9. Personil Pos Lapangan :
 1. BPBD Kab. Pulang Pisau
 2. TNI
 3. Polri
 4. Tagana / Dinsos
 5. Dishub
 6. Dinkes
 7. Satpol PP
 8. Kecamatan
 9. Orari Rapi
 10. BPK Surya Dharma
 11. BPK Kuala Kapuas
10. Peralatan yg di kerahkan :
 1. Tenda Posko
 2. Tenda Pengungsi
 3. Perahu Karet
 4. Perahu Dolphin
 5. Kendaraan R 4
 6. Kendaraan R 2
 7. Dapur Umum
 8. Mobil Tangki Air Bersih
 9. Ambulance
11. Dokumentasi terlampir : -

1.	Lokasi Kejadian /bencana	:	Kecamatan Jabiren Raya	
2.	Daerah terdampak	:	3 (tiga) Desa 1. Desa Tanjung Taruna 2. Desa Tumbang Nusa 3. Desa Pilang	
3.	Penyebab	:	Meluapnya DAS sungai kahayan akibat pendangkalan sungai dan disertai tingginya intensitas hujan.	
4.	Deskripsi	:	- Kondisi banjir di wilayah Kec. Jabiren Raya hari ini terus mengalami penurunan , terpantau debit air untuk hari ini dengan rata - rata ± 50 - 100 Cm , sementara untuk kondisi jalan Trans Kalimantan Palangka Raya - Banjarmasin yang masih terendam dengan ketinggian ± 48 Cm dan Panjang jalan yang terendam ± 150 m , untuk akses jalur lalulintas di kawan jalan yang terendam masih diberlakukan system buka tutup dan 1 jalur untuk mengurai kemacetan dan kendala kendaraan mogok di tengah jalan yang terendam. - Untuk warga di Desa Tanjung Taruna dan T. Nusa yang terdampak banjir masih berada di pengungsian di karenakan kondisi rumah warga yang terendam pasca banjir masih di bersihkan.	
5.	Terdampak	:	1. Desa Tanjung Taruna : 236 KK, 791 Jiwa, Ketinggian Air ± 105 Cm 2. Desa Tumbang Nusa : 315 KK, 1.471 Jiwa, Ketinggian Air ± 48 Cm 3. Desa Pilang 405 KK, 1.500 Jiwa, Ketinggian Air ± 90 Cm - Untuk aktivitas masyarakat masih berjalan normal, namun perkebunan karet dan sawit warga ikut terendam dan terganggu dalam proses menyadap dan memanen hasil perkebunan.	
6.	Bangunan & Fasum Yang terdampak	:	Desa Tanjung Taruna : 1. 187 Unit Rumah Pemukiman 2. 6 Unit Fasdik 3. 3 Unit Faskes 4. 6 Unit Rumah Ibadah 5. 1 Unit Kantor Desa 6. 59 KK, 164 Jiwa Mengungsi Mandiri 7. 177 KK dan 646 Jiwa masih bertahan. Desa Tumbang Nusa : 1. 306 Unit Rumah Pemukiman 2. 3 Unit Fasdik 3. 1 Unit Faskes 4. 2 Unit Rumah Ibadah 5. 1 Unit Kantor Desa 6. 17 KK, 41 Jiwa Mengungsi Mandiri 7. 280 KK , 1.400 Jiwa masih bertahan. Desa Pilang : 1. 321 Unit Rumah Pemukiman 2. 3 Unit Fasdik 3. 1 Unit Rumah Ibadah	
7.	Kebutuhan Mendesak	:	Logistik Berupa Sembako dan Obat - Obatan	
8.	Upaya yang dilakukan	:	1. Terus melakukan pemantauan debit air oleh Poslap Kec. Jabiren Raya. 2. Menyampaikan laporan harian dan terus melakukan koordinasi tetang perkembangan di lokasi yang terdampak banjir. 3. Melakukan pengaturan lalu lintas untuk mengurai kemacetan di lokasi jalan yang terendam. Dengan system buka tutup 1 jalur.	
9.	Personil Pos Lapangan	:	1. BPBD Kab. Pulang Pisau 2. TNI 3. Polri 4. Tagana / Dinsos 5. Dishub 6. Dinkes 7. Satpol PP 8. BPK Kuala Kapuas 9. Orari Rapi 10. Relawan Destana 11. Aparatur Desa T. Nusa	
10.	Peralatan yg di kerahkan	:	- Kendaraan R 2 - Perahu Dolphin	
11.	Documentasi terlampir	:	-	

B. Uraian Informasi Pos Komando Tanggap Darurat Banjir di Wilayah Kabupaten Pulang Pisau;

1. Kegiatan : - Berdasarkan Surat Keputusan Bupati Pulang Pisau Nomor 539 Tahun 2021 tentang Status Tanggap Darurat Bencana Banjir di Kec. Kahayan Tengah, Kec. Banama Tingang dan Kec. Jabiren Raya Kab. Pulang Pisau Tahun 2021 berlaku selama 14 hari terhitung sejak tanggal 18 Nov s/d 01 Des 2021
- **Rapat Anev di Pos Komando Tanggap Darurat Banjir**
- **Bantuan Logistik dari PLN Wil. Kalimantan senilai 15 juta Rupiah**

2. Data Terdampak Banjir :

Kecamatan	Banama Tingang	Kahayan Tengah	Jabiren Raya
Kondisi Banjir	Surut	Surut	Sedang
KK	556	169	1.256
Jiwa	2.016	584	5.281
Pemukiman	-	88	814
Fasdik	-	5 Unit	13 Unit
Faskes	-	2 Unit	4 Unit
R. Ibadah	-	3 Unit	9 Unit
Jalan Desa / Perintis	-	-	150 M
Pertanian & Perkebunan	-	-	284 Ha
Kolam Ikan	-	-	16 Unit

3. Data Mengungsi

Daerah Terdampak	KK	Jiwa	Ket
Kec. Banama Tingang			
	-	-	-
	-	-	-
Kec. Kahayan Tengah			
Desa Balukon	-	-	
Desa T. Sangalang	-	-	
Desa Penda Barania	-	-	
<i>Total</i>	-	-	
Kec. Jabiren Raya			
Desa T. Taruna	59	164	
Desa T. Nusa	17	41	
Desa Pilang	-	-	
<i>Total</i>	172	586	

4. Personil Yang Terlibat : 150 Personil
5. Peralatan Yang Dikerahkan :
- TENDA 4 Unit
 - TENDA PENGUNGSI :2 Unit
 - PERAHU KARET : 4 Unit
 - PERAHU DOLPHIN : 5 Unit
 - KENDARAAN R4 : 5 Unit
 - KENDARAAN R2 : 4 Unit
 - DAPUR UMUM : 1 Unit
 - AMBULANCE : 1 Unit
 - MOBIL TANGKI AIR BERSIH : 1 Unit
 - WC PORTABLE : 1 Unit
6. Kebutuhan Mendesak : -
7. Kebutuhan mendesak Lainnya : -

8. Bantuan Logistik Yang Sudah di Salurkan : - Logistik Berupa Sembako sebanyak 280 Paket
- Makanan Siap Saji 228 Pcs
- Lauk Pauk 228 Pcs
- Selimut 80 Buah
- Matras 60 Buah
- Masker 1000 Lembar

Kepada warga yang mengungsi dan terdampak banjir
di Desa Tanjung Sangalang, Desa Balukon dan Desa Tanjung Taruna

9. Dokumentasi :



C. INFORMASI CUACA BMKG HARI INI

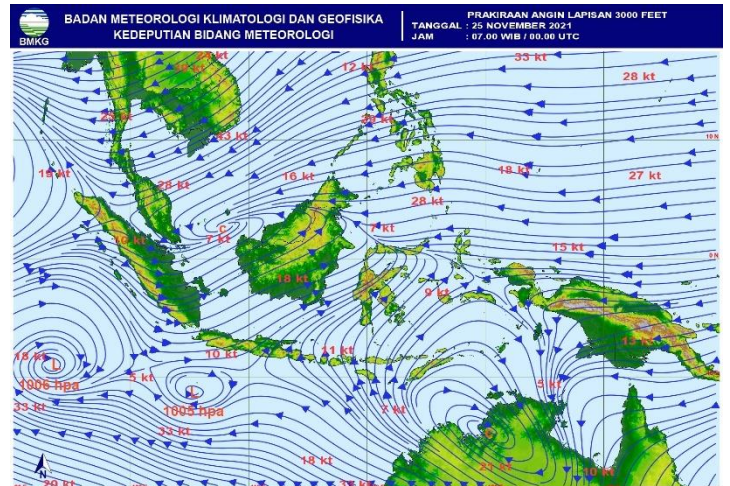
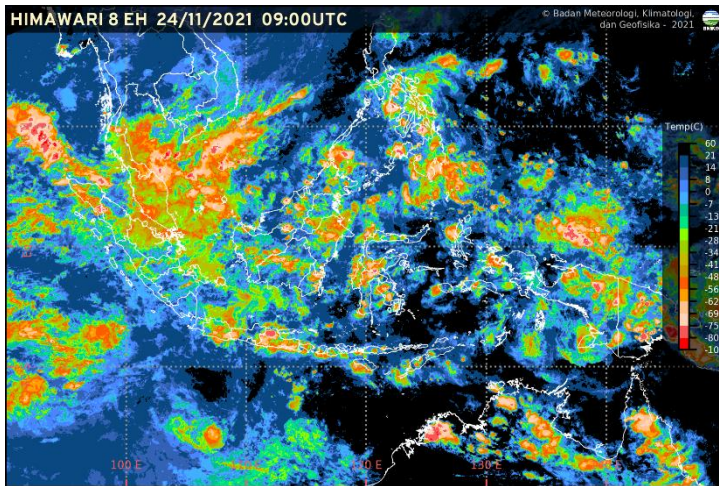

Kecamatan Banama Tingang

Kabupaten Pulang Pisau - Provinsi Kalimantan Tengah

Rab, 24 Nov Kam, 25 Nov Jum, 26 Nov
Sab, 27 Nov Min, 28 Nov Sen, 29 Nov
Sel, 30 Nov



Kecamatan Kahayan Tengah

Kabupaten Pulang Pisau - Provinsi Kalimantan Tengah

Rab, 24 Nov Kam, 25 Nov Jum, 26 Nov
Sab, 27 Nov Min, 28 Nov Sen, 29 Nov
Sel, 30 Nov



Kecamatan Jabiren Raya

Kabupaten Pulang Pisau - Provinsi Kalimantan Tengah

Rab, 24 Nov Kam, 25 Nov Jum, 26 Nov
Sab, 27 Nov Min, 28 Nov Sen, 29 Nov
Sel, 30 Nov



D. Dokumentasi Kegiatan Pos Lapangan Tanggap Darurat Bencana Banjir Kabupaten Pulang Pisau;





E. Penutup

Demikian laporan Tanggap Darurat Bencana Banjir di wilayah Kabupaten Pulang Pisau ini disampaikan Salam Tangguh dan Salam Kemanusiaan.

F. Pembuat Laporan :

Pos Komando Tanggap Darurat BPBD Kab. Pulang Pisau

G. Penyampai Laporan

Kepala Pelaksana BPBD Kabupaten Pulang Pisau