



PEMERINTAH KABUPATEN PULANG PISAU

BADAN PENANGGULANGAN BENCANA DAERAH

Jln. H.Amur Pulang Pisau (Email) bpbd_pulangpisau@yahoo.com Kalimantan Tengah Kode Post 74811



LAPORAN HARIAN POS KOMANDO TANGGAP DARURAT BANJIR KABUPATEN PULANG PISAU TAHUN 2021

Kepada Yth : Bupati Pulang Pisau

Hari : Senin

Tanggal : 22 November 2021

A. Uraian Laporan Perkembangan Kejadian Bencana Banjir di Wilayah Kabupaten Pulang Pisau;

1. Lokasi kejadian /bencana : **Kecamatan Banama Tingang**
2. Daerah terdampak : 5 (lima) Desa
 1. Desa Tangkahen
 2. Desa Pahawan
 3. Desa Ramang
 4. Desa Hanua
 5. Desa Hurung
3. Penyebab : Meluapnya DAS sungai kahayan akibat pendangkalan sungai dan disertai tingginya intensitas hujan beberapa hari ini.
4. Deskripsi : Kondisi banjir di wilayah Kecamatan Banama Tingang saat ini **sudah mulai surut** terpantau dengan ketinggian debit air hari ini sudah **Normal**, 5 (lima) Desa yang sempat terendam kini aktivitas warga sudah mulai berjalan normal Kembali.
5. Terdampak :
 1. Desa Tangkahen : 88 KK, 273 Jiwa Ketinggian Air ± 0 Cm
 2. Desa Pahawan : 150 KK, 750 Jiwa Ketinggian Air ± 0 Cm
 3. Desa Ramang : 200 KK, 600 Jiwa, Ketinggian Air ± 0 Cm
 4. Desa Hanua : 86 KK, 286 Jiwa, Ketinggian Air ± 0 Cm
 5. Desa Hurung : 32 KK, 107 Jiwa, Ketinggian Air ± 0 Cm
6. Bangunan & Fasum Yang terdampak : **(Sudah Surut)**
7. Upaya yang dilakukan :
 1. Terus melakukan pemantauan debit air oleh Poslap Kec. Banama Tingang di Lokasi Banjir
 2. Menyampaikan laporan harian dan terus melakukan koordinasi tentang perkembangan di lokasi yang terdampak banjir.
 3. Menyampaikan himbauan kepada seluruh masyarakat untuk Siaga/Waspada terhadap banjir.
 4. Menyampaikan kondisi cuaca dari BMKG Kalimantan Tengah kepada Pemerintah / Kecamatan dan Desa setempat;
8. Personil Pos Lapangan : 12 Orang
9. Peralatan yg di kerahkan : Kendaraan R 2 21
10. Dokumentasi Terlampir : -

1. Lokasi Kejadian /bencana : **Kecamatan Kahayan Tengah**
2. Daerah terdampak : 3 (tiga) Desa
 1. Desa Penda Barania
 2. Desa Tanjung Sangalang
 3. Desa Balukon
3. Penyebab : Meluapnya DAS sungai kahayan akibat pendangkalan sungai dan disertai tingginya intensitas hujan.
4. Deskripsi : Kondisi banjir di wilayah Kec. Kahayan Tengah saat ini terus mengalami penurunan terpantau untuk ketinggian debit air **hari ini ± 37 cm** dan ruas jalan lintas Trans Kalimantan yang terendam ± 2 km, saat ini akses jalan lintas yang terendam **sudah dapat di lalui dengan katagori Kendaraan Roda 4 berdimensi besar** dan untuk kendaraan Roda 4 yang berukuran kecil belum dapat melewati jalur yang terendam di karenakan masih sangat **beresiko** dan **berbahaya** untuk dilalui, untuk **pengendara roda 2** masih menggunakan akses **perahu/ pery**.
5. Terdampak :
 1. Desa Penda Barania : 41 KK, 142 Jiwa, Ketinggian Air ± 37 Cm
 2. Desa Tanjung Sangalang : 120 KK, 412 Jiwa, Ketinggian Air ± 54 Cm
 3. Desa Balukon 8 KK, 30 Jiwa, Ketinggian Air ± 47 Cm
6. Bangunan & Fasum Yang terdampak : **Desa Penda Barania :**
 - Jalan Lintas Trans Kalimantan ($\pm 2,3$ km terendam)
 - Rumah Warga : 10 Unit
 - 21 KK, 81 Jiwa Mengungsi Mandiri
 - 20 KK, 61 Jiwa Masih bertahan**Desa Balukon :**
 - Rumah warga 8 Unit
 - 5 KK, 20 Jiwa Mengungsi Mandiri
 - 3 KK, 10 Jiwa masih bertahan**Desa Tanjung Sangalang :**

<ol style="list-style-type: none"> 1. Rumah warga 70 Unit 2. Rumah Ibadah 2 Unit 3. Fusdik 2 Unit 4. Fuskas 1 Unit 	<ol style="list-style-type: none"> 5. Kantor Desa 1 Unit 6. Jalan Titian Desa ± 700 m 7. 70 KK, 280 Jiwa Mengungsi Mandiri 8. 50 KK , 132 Jiwa masih bertahan.
--	---
7. Kebutuhan Mendesak : **Logistik Berupa Sembako**
8. Upaya yang dilakukan :
 1. Terus melakukan pemantauan debit air oleh Poslap Kec. Kahayan Tengah.
 2. Membantu penyebrangan/ angkutan menggunakan perahu karet bagi masyarakat umum dan juga **evakuasi warga yang sakit rujukan ke RSUD Doris Palangka Raya yang tidak dapat melintasi kawasan banjir.**
 3. Dari hasil rapat Pemerintah Kabupaten Pulang Pisau dengan warga setempat untuk tarif angkutan kendaraan roda 2 / penumpang disepakati tarif angkutan perahu/ fery sebesar; Motor Kecil Rp. 50.000,- Motor Besar Rp. 70.000,- Penumpang / orang Rp. 25.000,-
9. Personil Pos Lapangan :

<ol style="list-style-type: none"> 1. BPBD Kab. Pulang Pisau 2. TNI 3. Polri 4. Tagana / Dinsos 5. Dishub 	<ol style="list-style-type: none"> 6. Dinkes 7. Satpol PP 8. Kecamatan 9. Orari Rapi 10. BPK Surya Dharma 11. BPK Kuala Kapuas
--	--
10. Peralatan yg di kerahkan :

<ol style="list-style-type: none"> 1. Tenda Posko 2. Tenda Pengungsi 3. Perahu Karet 4. Perahu Dolphin 5. Kendaraan R 4 	<ol style="list-style-type: none"> 6. Kendaraan R 2 7. Dapur Umum 8. Mobil Tangki Air Bersih 9. Ambulance 10. Wc Portable
--	--
11. Dokumentasi terlampir : -

1. Lokasi Kejadian /bencana : **Kecamatan Jabiren Raya**
2. Daerah terdampak : 3 (tiga) Desa
 1. Desa Tanjung Taruna
 2. Desa Tumbang Nusa
 3. Desa Pilang
3. Penyebab : Meluapnya DAS sungai kahayan akibat pendangkalan sungai dan disertai tingginya intensitas hujan.
4. Deskripsi : Kondisi banjir di wilayah Kec. Jabiren Raya hari ini **masih naik turun**, terpantau debit air untuk hari ini **± 100 - 125 Cm**, Luapan air masih merendam beberapa pemukiman warga dan fasilitas umum, untuk **jalan Trans Kalimantan Palangka Raya – Banjarmasin** dengan ketinggian **± 76 Cm** dan Panjang jalan yang terendam **± 170 m**, untuk akses jalur lalulintas di kawan jalan yang terendam **diberlakukan system buka tutup dan 1 jalur** untuk mengurai kemacetan dan kendala kendaraan mogok di tengah jalan yang terendam sementara untuk akses jalan Desa menuju ke pemukiman warga yang berada di pinggir/ bantaran sungai atau lokasi yang terdampak hanya bisa menggunakan **Ces/ perahu kecil**.
5. Terdampak :
 1. Desa Tanjung Taruna : 236 KK, 791 Jiwa, Ketinggian Air \pm 121 Cm
 2. Desa Tumbang Nusa : 315 KK, 1.471 Jiwa, Ketinggian Air \pm 73 Cm
 3. Desa Pilang 405 KK, 1.500 Jiwa, Ketinggian Air \pm 94 Cm
 - Untuk aktivitas masyarakat masih berjalan normal, namun perkebunan karet dan sawit warga ikut terendam dan terganggu dalam proses menyadap dan memanen hasil perkebunan.
6. Bangunan & Fasum Yang terdampak :

Desa Tanjung Taruna :

1. 187 Unit Rumah Pemukiman	4. 6 Unit Rumah Ibadah
2. 6 Unit Fasdik	5. 1 Unit Kantor Desa
3. 3 Unit Faskes	6. Jalan Desa \pm 7 km
	7. 59 KK, 164 Jiwa Mengungsi Mandiri
	8. 177 KK dan 646 Jiwa masih bertahan.

Desa Tumbang Nusa :

1. 306 Unit Rumah Pemukiman	4. 1 Unit Kantor Desa
2. 3 Unit Fasdik	5. Jalan Desa \pm 4 km
3. 1 Unit Faskes	6. 17 KK, 41 Jiwa Mengungsi Mandiri
4. 2 Unit Rumah Ibadah	7. 280 KK , 1.400 Jiwa masih bertahan.

Desa Pilang :

1. 321 Unit Rumah Pemukiman	4. Jalan Desa 3 Km
2. 3 Unit Fasdik	
3. 1 Unit Rumah Ibadah	
7. Kebutuhan Mendesak : **Logistik Berupa Sembako dan Obat - Obatan**
8. Upaya yang dilakukan :
 1. Terus melakukan pemantauan debit air oleh Poslap Kec. Jabiren Raya.
 2. Menyampaikan laporan harian dan terus melakukan koordinasi tetang perkembangan di lokasi yang terdampak banjir.
 3. Melakukan pengaturan lalu lintas untuk mengurai kemacetan di lokasi jalan yang terendam. Dengan system buka tutup 1 jalur.
9. Personil Pos Lapangan :

1. BPBD Kab. Pulang Pisau	6. Dinkes
2. TNI	7. Satpol PP
3. Polri	8. BPK Kuala Kapuas
4. Tagana / Dinsos	9. Orari Rapi
5. Dishub	10. Relawan Destana
	11. Aparatur Desa T. Nusa
10. Peralatan yg di kerahkan :
 - Kendaraan R 2
 - Perahu Dolphin
11. Documentasi terlampir : -

B. Uraian Informasi Pos Komando Tanggap Darurat Banjir di Wilayah Kabupaten Pulang Pisau;

1. Kegiatan : - Berdasarkan Surat Keputusan Bupati Pulang Pisau Nomor 539 Tahun 2021 tentang Status Tanggap Darurat Bencana Banjir di Kec. Kahayan Tengah, Kec. Banama Tingang dan Kec. Jabiren Raya Kab. Pulang Pisau Tahun 2021 berlaku selama 14 hari terhitung sejak tanggal 18 Nov s/d 01 Des 2021
 - **Rapat Anev di Pos Komando Tanggap Darurat Banjir**
 - **Kunjungan Bupati Pulang Pisau beserta pejabat terkait ke Pos Komando Tanggap Darurat Banjir di Kantor BPBD Kab. P. Pisau**
 - **Bantuan Logistik dari Bank Kalteng kepada korban yang terdampak banjir di Kab. Pulang Pisau**
 - **Bantuan Logistik dari Dinas Balai Pengelolaan Das dan Hutan Lindung**
 - **Pemeriksaan Kesehatan oleh tim Kesehatan di Pos Penampungan Desa Taruna**

2. Data Terdampak Banjir :

Kecamatan	Banama Tingang	Kahayan Tengah	Jabiren Raya
Kondisi Banjir	Surut	Tinggi	Tinggi
KK	556	169	1.256
Jiwa	2.016	584	5.281
Pemukiman	-	88	814
Fasdik	-	5 Unit	13 Unit
Faskes	-	2 Unit	4 Unit
R. Ibadah	-	3 Unit	9 Unit
Jalan Desa / Perintis	4.500 Km	700 m	14 Km
Pertanian & Perkebunan	-	-	284 Ha
Kolam Ikan	-	-	16 Unit

3. Data Mengungsi

Daerah Terdampak	KK	Jiwa	Ket
Kec. Banama Tingang			
	-	-	-
	-	-	-
Kec. Kahayan Tengah			
Desa Balukon	5	20	
Desa T. Sangalang	70	280	
Desa Penda Barania	21	81	
<i>Total</i>	96	381	
Kec. Jabiren Raya			
Desa T. Taruna	59	164	
Desa T. Nusa	17	41	
Desa Pilang	-	-	
<i>Total</i>	172	586	

4. Personil Yang Terlibat : 150 Personil
5. Peralatan Yang Dikerahkan :
 - TENDA 4 Unit
 - TENDA PENGUNGSI :2 Unit
 - PERAHU KARET : 4 Unit
 - PERAHU DOLPHIN : 5 Unit
 - KENDARAAN R4 : 5 Unit
 - KENDARAAN R2 : 4 Unit
 - DAPUR UMUM : 1 Unit
 - AMBULANCE : 1 Unit
 - MOBIL TANGKI AIR BERSIH : 1 Unit
 - WC PORTABLE : 1 Unit
6. Kebutuhan Mendesak : **Logistik berupa sembako dan Obat – obatan**
7. Kebutuhan mendesak Lainnya : -

8. Bantuan Logistik Yang Sudah di Salurkan : - Logistik Berupa Sembako sebanyak 180 Paket
 - Makanan Siap Saji 220 Pcs
 - Lauk Pauk 220 Pcs
 - Selimut 80 Buah
 - Matras 60 Buah
 - Masker 1000 Lembar

Kepada warga yang mengungsi dan terdampak banjir di Desa Tanjung Sangalang, Desa Balukon dan Desa Tanjung Taruna

9. Dokumentasi :



C. INFORMASI CUACA BMKG HARI INI

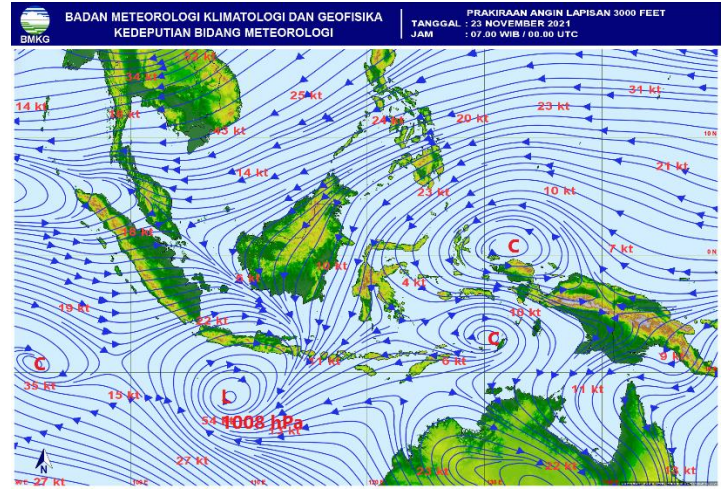
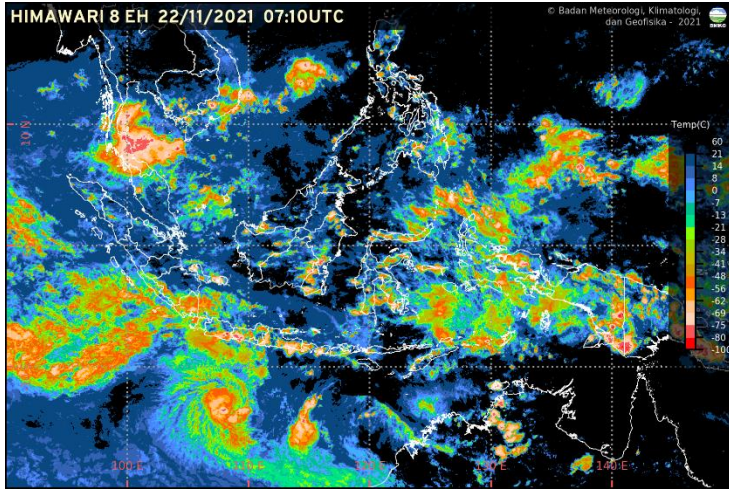

Kecamatan Banama Tingang

Kabupaten Pulang Pisau - Provinsi Kalimantan Tengah

Sen, 22 Nov
Kam, 25 Nov
Min, 28 Nov

Sel, 23 Nov
Jum, 26 Nov

Rab, 24 Nov
Sab, 27 Nov



Kecamatan Kahayan Tengah

Kabupaten Pulang Pisau - Provinsi Kalimantan Tengah

Sen, 22 Nov
Kam, 25 Nov
Min, 28 Nov

Sel, 23 Nov
Jum, 26 Nov

Rab, 24 Nov
Sab, 27 Nov



Kecamatan Jabiren Raya

Kabupaten Pulang Pisau - Provinsi Kalimantan Tengah

Sen, 22 Nov
Kam, 25 Nov
Min, 28 Nov

Sel, 23 Nov
Jum, 26 Nov

Rab, 24 Nov
Sab, 27 Nov



D. Documentasi Kegiatan Pos Lapangan Tanggap Darurat Bencana Banjir Kabupaten Pulang Pisau;

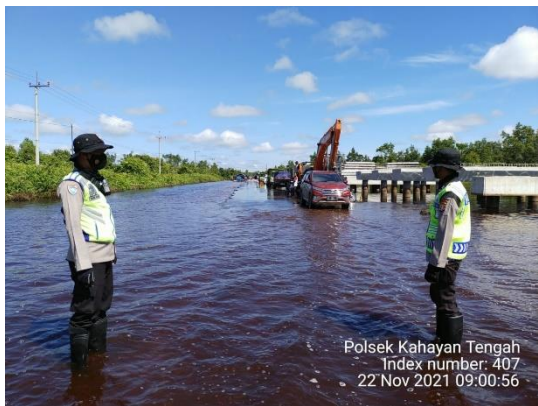



E. Penutup

Demikian laporan Tanggap Darurat Bencana Banjir di wilayah Kabupaten Pulang Pisau ini disampaikan Salam Tangguh dan Salam Kemanusiaan.

F. Pembuat Laporan :

Pos Komando Tanggap Darurat BPBD Kab. Pulang Pisau

G. Penyampai Laporan

Kepala Pelaksana BPBD Kabupaten Pulang Pisau